Berguedà

El alojamiento

Husnummer 10437

46 Personas

7 Posibles camas supletorias

19 Dormitórios totalmente

13 Dormitórios dobles

4 Habitaciones para 3 personas

2 Habitaciones para 4 personas

770 (m2)

33 Camas individuales

6 Camas dobles

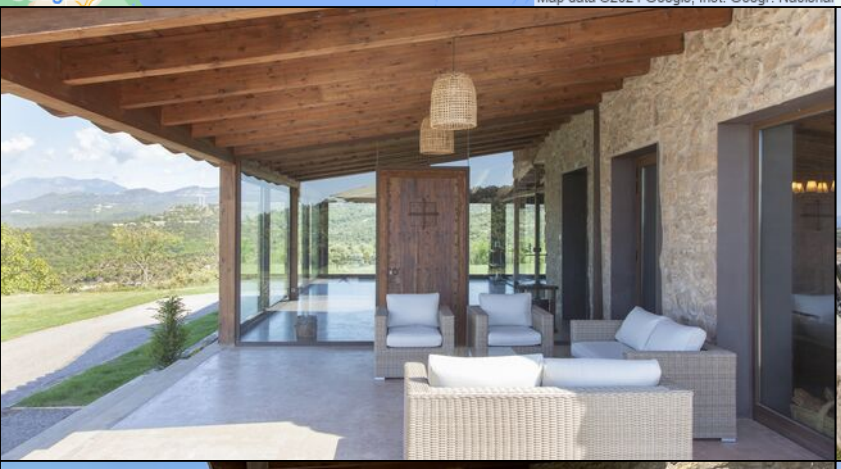

Ferieboligen - Fantástica casa de vacaciones con vistas únicas de 360 grados sobre la hermosa campiña catalana.

En la Cataluña Central, en lo alto de una colina, acaban de abrir para los huéspedes las tres casas de vacaciones recientemente restauradas, Las Casas de Mateo, una combinación de las tres casas vecinas Can de Mateo, Masoveria de Mateo & La Mas de Mateo. La casa tiene espacio para 46 + 7 huéspedes en las tres casas y la gran atracción es la ubicación única. En Ferieboligen tienes la oportunidad de disfrutar de una vista de 360 grados del campo catalán, enmarcado por el Prepirineo levantándose al fondo. Representamos muchas casas de vacaciones en esta región, todas con impresionantes vistas, pero Ferieboligen supera a casi todo en este aspecto.

Se llega a la casa desde la carretera principal a través de un pequeño camino de tierra (3,5 km / unos 15 minutos), que es el precio que se paga por la ubicación única. Una vez arriba, entras en un verdadero paraíso con piscina privada. Ferieboligen tiene un terreno casi ajardinado de más de 10.000 m2, y la zona es muy bonita y tranquila.

Además de la vista única, los dueños de la casa han construido una cancha de fútbol y voleibol, así como una piscina, donde puedes recostarte y recargar energías mientras disfrutas del entorno. También hay una sala de actividades con billar, ping-pong y dardos y también encontrarás una pista de petanca y una muy buena conexión Wi-Fi. Con todas estas actividades, probablemente no necesitará tener muchas razones para buscar actividades en el área. La casa también ha solicitado la codiciada etiqueta ecológica europea ya que la casa utiliza energía solar y también planea construir biomasa.

Las Casas de Mateo ha sido cuidadosamente restaurado con un estilo infalible para que luzca súper delicioso y cuenta con todas las comodidades modernas. Se ha pensado mucho en la ubicación de las habitaciones para que todo sea conveniente, asegurando así un buen escenario para unas muy buenas vacaciones.

Can de Mateo (5 habitaciones):
En la planta baja de la casa se accede a un precioso recibidor. A la izquierda del recibidor se encuentra la moderna cocina con congelador, horno, microondas, vitrocerámica, lavavajillas, cafetera espresso e incluso grifo de cerveza de barril. La cocina tiene acceso directo a la gran sala común que tiene una hermosa mesa de refectorio catalán (si desea comer a la sombra por un día o dos) y una acogedora sala de estar. Desde las puertas correderas de la sala común tiene acceso directo a la terraza empedrada. La barbacoa de la casa está un poco más abajo en el jardín. Si giras a la derecha desde la cocina te encontrarás con la sala de actividades, que probablemente será el marco de unas buenas horas, también para los niños del grupo. Aquí hay billar, tenis de mesa y dardos.

A la derecha del pasillo se encuentran cuatro de los cinco hermosos dormitorios en Can de Mateo. Los cuatro dormitorios son todos dobles, tres de los cuales tienen baño ensuite. Una de las habitaciones tiene acceso directo a la terraza. Este piso también contiene otro baño que se comparte con el último dormitorio en el último piso de la casa.

En la planta superior hay una acogedora sala de estar, que se encuentra junto a la habitación triple, que tiene tres camas individuales. La habitación es ideal como habitación infantil y el pequeño salón será excelente para usarlo como un rincón acogedor para los niños por la noche.

Masoveria de Mateo (6 habitaciones):
En la planta baja hay un porche situado frente a la piscina y con unas vistas espectaculares a la montaña. Desde aquí se accede al comedor, que tiene vistas al jardín a través de los grandes ventanales.

Conectada al comedor se encuentra la cocina abierta con muebles de madera de roble natural, totalmente equipada con 2 frigoríficos y 2 congeladores, horno, microondas, vitrocerámica de gas, lavavajillas, cafetera y en la misma estancia hay una zona de relax con cómodas sofás En esta planta también hay un pequeño aseo con inodoro y lavabo.

En la planta superior, hay 6 habitaciones grandes y modernas, todas con baños en suite. Cada habitación dispone de un sofá cama, lo que les permite convertirse en triples o cuádruples según las necesidades.

La Mas de Mateo (8 habitaciones):

Una casa espectacular, llena de detalles de la construcción original, enmarcada en muebles de madera y cálidos tejidos.

Desde la terraza exterior, con barbacoa, espacio para comer y tumbonas para relajarse, accedemos directamente al gran comedor del Mas. Este actúa como el corazón de la casa, conectando las dos pequeñas salas de estar en la planta baja con la gran cocina. La cocina está totalmente equipada con 2 placas de gas, 2 lavavajillas, 2 frigoríficos con congelador, horno, microondas y cafetera, además de una pequeña mesa de desayuno.

En la primera planta encontrarás 6 amplias habitaciones dobles con vistas a la naturaleza, todas con baño privado. En la segunda planta encontramos 2 habitaciones dobles más, y 2 habitaciones cuádruples (con dos camas individuales y una cama de matrimonio, separadas por una puerta). Estos también tienen todas las ventanas exteriores.

Las tres casas de la propiedad se pueden **alquilar como una unidad combinada**, pero sus **casas individuales** también se pueden **alquilar por separado**. Haga clic en los nombres de las casas a continuación para ver las tres casas de vacaciones individualmente:

- Masoveria
- Porxo
- La Más

Facilidades en la casa y en la zona

- Jardín privado: Ja
- Terraza (Privado): Ja
- Zona exterior "Chill-out" (sofás): Ja
- Balcón: Ja
- Barbacoa: Ja
- Piscina al aire libre: Ja
- Piscina vallada: Ja
- Dormit.+Baño en Planta Baja: Ja
- lavavajillas: Ja
- Lavadora: Ja
- Estufa: Ja
- Micro-onde: Ja
- Nevera: Ja
- Nevera extra: Ja
- Congelador: Ja
- Cafetera: Ja
- Máquina nespresso: Ja
- Esprimidor de zumo: Ja
- Tostadora de pan: Ja
- Silla de bebé: Ja
- Cuna: Ja
- Televisión (Cadenas normales): Ja
- Televisión (con cadenas de Satelite): Ja
- WIFI-Internet: Ja
- Ping-pong: Ja
- De billar: Ja
- Campo de Fútbol: Ja
- PADEL al alojamiento (compartido/privado): Nej

Incluido en el précio

- Toallas para el baño: Ja
- Ropa de cama: Ja
- Elektricitet: Ja
- Agua: Ja
- La limpieza final: Ja
- IVA e impuestos españoles: Ja

Distancias

- Supermercado más cerca: 10
- Restaurante más cerca: 10
- Distáncia a la panaderia más próxima: 10
- Parada de autobús (a ciudad principal): 14
- Estación de tren de RENFE o FGC más cercana : 35
- Distáncia a la playa más cercana: 90
- Distancia al pueblo más cercano: 10
- Distáncia a Barcelona: 100
- Distáncia a Girona: 100
- Distáncia a Vic: 35
- Distáncia a Solsona: 60
- Distáncia a Berga: 20
- Distáncia a la frontera francés: 70
- Distáncia al Aeropuerto de Barcelona: 118
- Distáncia al Aeropuerto de Girona: 95

Piscina (al aire libre)
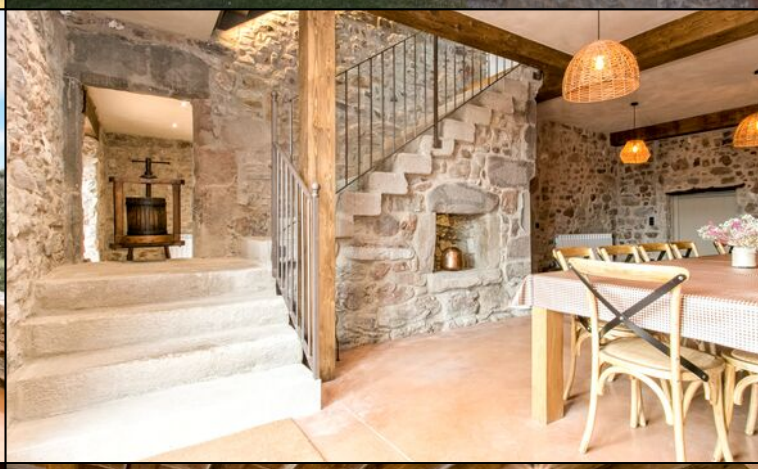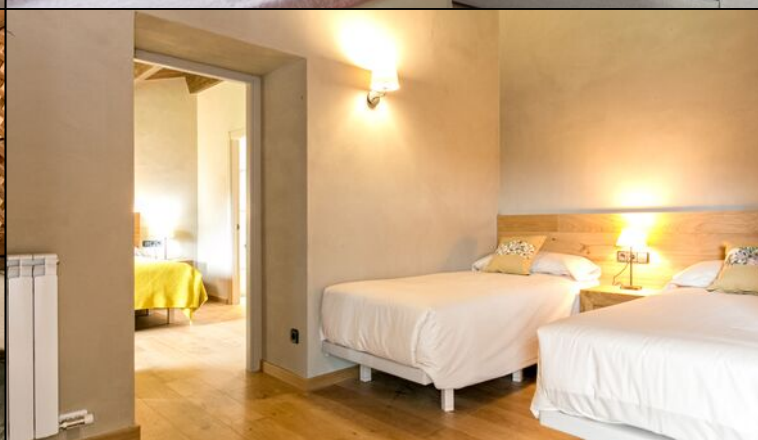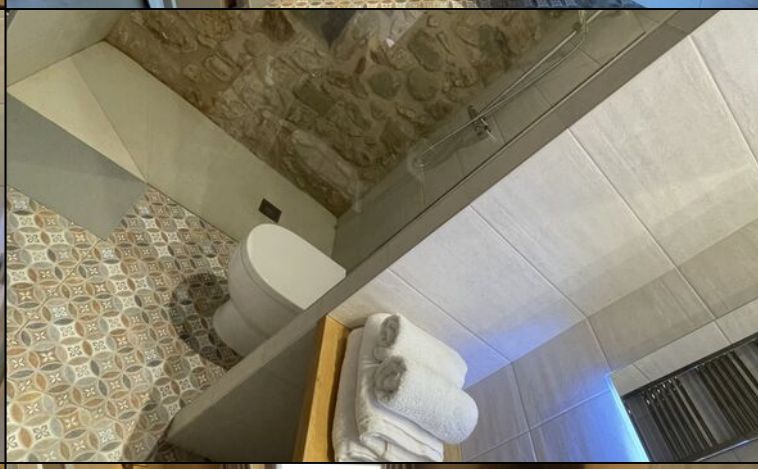
- Largo: 10
- Anchura: 4
- Profundidad mínima: 100
- Profundidad máxima: 170
- Pasos romanos: Ja
- Escalera: Ja
- Vallada: Ja