Solsona

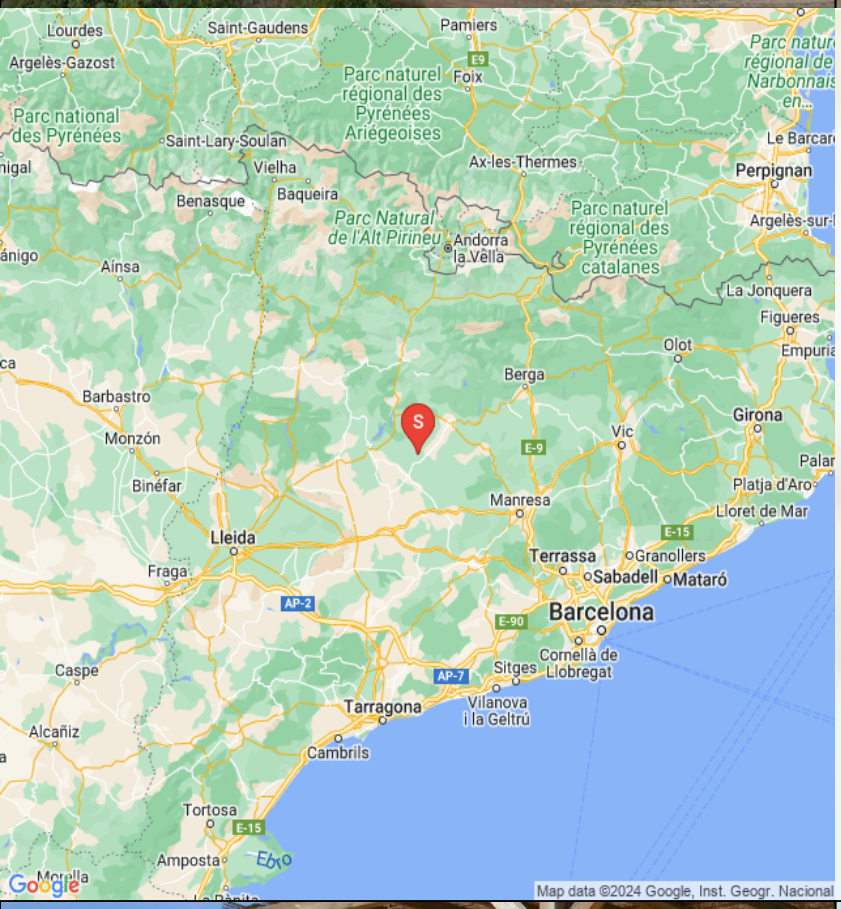

El alojamiento

Husnummer 10128

21 Personas

2 Posibles camas supletorias

8 Dormitórios totalmente

3 Dormitórios dobles

4 Habitaciones para 3 personas

5 Camas individuales

8 Camas dobles

8 Baños

8 Baño interior (ensuite)

Ferieboligen - Alójese en la cima de una colina en una lujosa casa de vacaciones con vista de 365 grados y sin vecinos a la vista

Ferieboligen es ideal, si estás **buscando un lugar donde desestresarte**, simplemente disfrutando de las vistas en todas direcciones, y aprovechando las altísimas estándar, diría **sensación de lujo**, la casa proporciona, desde el diseño general y la limpieza, hasta detalles como la nevera para vinos con vinos locales para comprar, el Nespresso y la solución con césped en el techo para mantener la temperatura baja, cuando el sol brilla en el techo oscuro y al mismo tiempo contribuye a la sensación natural que la casa también proporciona.

Aunque tengas la tentación de pasar todo el tiempo **relajándote junto a la piscina**, donde también hay un acogedor bar, barbacoa y mesa para comer junto a la piscina, Ferieboligen también te ofrece ejercicio. y actividades La casa tiene muchas instalaciones como futbolín, tenis de mesa y muchos juguetes y cosas para los niños, también es un lugar diseñado para que a los niños les encante. No al menos la sala de actividades con luces de discoteca. Los alrededores también son el punto de partida ideal para dar un agradable paseo o correr por la mañana.

El edificio principal:

En la planta baja hay una bonita habitación doble con cama de matrimonio, que tiene acceso directo al jardín y un bonito baño en suite. También hay un aseo, un **salón con una mini tienda**, donde se puede comprar cerveza, café y deliciosos productos locales. Al subir las escaleras hasta el primer piso, entrará en la cocina muy moderna con encimeras de corian blanco, nevera grande, congelador, horno, microondas, hervidor de agua – en pocas palabras: todo lo que necesita una cocina. Desde la cocina hay incluso una salida a un pequeño balcón donde se puede disfrutar de su café de la mañana con la impresionante vista de la naturaleza catalana.

Ferieboligen tiene una sala grande y bonita, con ventanas enormes que hacen que la sala sea luminosa y espaciosa, y aquí se pueden disfrutar las comidas en el interior en la mesa del comedor. En la luminosa sala de estar, que se puede refrescar con el aire acondicionado, hay una acogedora zona de sofás donde podrá relajarse y, por ejemplo, jugar por las noches. **El salón tiene salida a una gran terraza**, que entre otras cosas cuenta con una larga mesa de comedor, un columpio y unas vistas increíbles.

El segundo piso está decorado con varios hermosos dormitorios diferentes con baños en suite. El dueño de la casa es diseñador jefe de una de las principales marcas de moda españolas y tiene buen ojo para la decoración y la luz, que se refleja en toda la casa. En la 2ª planta hay 3 habitaciones. 2 de ellas son habitaciones de 3 plazas y 1 de ellas es una habitación doble con cama de matrimonio y con posibilidad de cama supletoria individual. Uno de los 3 baños del piso tiene bañera exclusiva con patas plateadas.

Finalmente, todos disfrutarán de la gran sala de actividades con **mesa de ping-pong, futbolín y luces de discoteca**. También hay algunos juegos de mesa y **mapas de más excelentes rutas de senderismo** por la zona.

Edificio Oreña:

El edificio Oreña es un edificio reformado más recientemente con el fin de ampliar la capacidad de la propiedad. (Para grupos más pequeños, el edificio principal se puede alquilar a precios más bajos bajo el nombre de El Riberella). Aquí, encontrará en el nivel de la planta baja un área común larga. En un extremo, un acogedor **rincón de sofás con TV**, luego una cocina totalmente equipada y, finalmente, acceso a una pequeña y agradable terraza, donde podrá relajarse y disfrutar de la vista.

También en la planta baja, **encontrarás la "habitación secreta".** Es una suite, a la que ingresas deslizando la estantería, es sacada directamente de una historia criminal de una mansión inglesa. . La habitación en sí es perfecta para una familia, ya que hay una gran cama doble y luego una alcoba con un cómodo sofá empotrado, agradable para uno o dos niños pequeños o para relajarse. Ensuite un hermoso **baño con ducha de lluvia**.

En el mismo piso, se encuentra un segundo dormitorio, que tiene una cama doble y una cama individual. **Las camas tienen vista directa al valle** y como el edificio está justo al borde, también hay una terraza privada con acceso directo desde la habitación. En suite, está el baño grande con bañera de tamaño completo.

En el primer piso, un acogedor dormitorio con **cama doble y vista a dos lados**. También hay un escritorio si necesita retirarse para escribir un par de correos electrónicos y, por último, un bonito baño con ducha es privado.

El exterior:

El centro natural de sus vacaciones es la **zona combinada de terraza y piscina,** situada para beneficiarse de la espléndida vista. Aquí encontrará la piscina vallada con escaleras romanas, la sección baja para niños y la única y grande , zona chill-out cubierta. La **zona chill-out cubierta** contiene una larga mesa de comedor y una moderna cocina al aire libre.

Desde la terraza se puede disfrutar de las impresionantes vistas a las verdes colinas catalanas. Las comidas al aire libre se pueden disfrutar en la larga mesa de comedor en la gran terraza. Las comidas caseras solo se pueden recomendar, ya que la moderna cocina interior blanca también se complementa con una lujosa cocina cubierta al aire libre. **Ferieboligen es además muy familiar.** En la casa de vacaciones hay un pequeño parque infantil con tobogán y columpios y puedes vigilar a los niños cuando nadan y juegan en la piscina vallada. zona de la piscina.

Para los más activos del grupo, hay **porterías de fútbol, red de volley** e incluso un completo **campo de petanca** frente al parking.

La ubicación y excursiones:

La ubicación es bastante remota, pero incluso tú tendrás que conducir los últimos 2 km. en un camino de grava, no es realmente un problema, ya que el camino es de muy alto nivel y fácil de conducir sin curvas difíciles. Y cuando llegue a la carretera principal, el **hermoso pueblo de Solsona** con un antiguo centro de la ciudad con cafeterías, restaurantes y tiendas está a unos 2**0 minutos.**

Incluso Barcelona está a menos de 2 horas en coche, por lo que puedes hacer fácilmente una excursión de un día para explorar esta fantástica ciudad. Otro buen día podría ser combinar una visita a un viñedo (quizás con un tour si eliges uno de los más grandes) con playa y comida o cena en Sitges, que es un fantástico pueblo costero con una playa muy bonita. **Sitges está a 90 minutos** de la casa.

¡Ven y quédate en El Oregón, no te arrepentirás!

Ferieboligen es para el turista exigente que quiere lo mejor de lo mejor. La casa de lujo es muy moderna y recién renovada con hermosos paisajes, deliciosas habitaciones luminosas, hermosas terrazas, una moderna cocina abierta y una deliciosa área de descanso con piscina, cocina al aire libre y terraza.

Lista de instalaciones:

- Cinco habitaciones bellamente decoradas
- Cinco baños en suite - 4 con duchas y uno con una hermosa bañera
- Cocina moderna totalmente equipada (nevera, congelador, vitrocerámica, horno, microondas, lavavajillas y mucho más)
- Sala de actividades con tenis de mesa, futbolín, juegos de mesa, luz de discoteca y más
- Amplia sala común con acceso a la gran terraza del primer piso
- Televisión e internet WIFI
- Cocina exterior con barbacoa junto a la piscina
- Gran terraza cubierta junto a la piscina
- Piscina de 9 x 5 metros con borde bajo y valla para que sea lo más amigable posible para los niños
- Campo de petanca
- Red de voleibol y espacio para jugar al fútbol
- Ubicación remota y extraordinariamente tranquila y aún con la gran ciudad de Solsona a solo 25 minutos

¿La casa es demasiado grande para ti? – Alquila la "parte de El Riberella" solo!

Si te has enamorado de Ferieboligen pero lo eres para mucha gente, ¡no te preocupes! – De hecho, puedes reservar el edificio principal que llamamos El Riberella. Mira aquí:

https://maisonsdevacancescatalogne.fr/solsona/el-riberella

Si reserva para 13 personas o menos, el edificio adicional que llamamos "Oreña estará cerrado, por lo que nunca compartirá la propiedad con otros huéspedes.

Facilidades en la casa y en la zona

- Jardín privado: Ja
- Jardín privado: Ja
- Terraza (Privado): Ja
- Terraza (Privado): Ja
- Zona exterior "Chill-out" (sofás): Ja
- Zona exterior "Chill-out" (sofás): Ja
- Balcón: Ja
- Balcón: Ja
- Barbacoa: Ja
- Barbacoa: Ja
- Piscina al aire libre: Ja
- Piscina al aire libre: Ja
- Piscina vallada: Ja
- Piscina vallada: Ja
- Dormit.+Baño en Planta Baja: Ja
- Dormit.+Baño en Planta Baja: Ja
- lavavajillas: Ja
- lavavajillas: Ja
- Lavadora: Ja
- Lavadora: Ja
- Estufa: Ja
- Estufa: Ja
- Micro-onde: Ja
- Micro-onde: Ja
- Nevera: Ja
- Nevera: Ja
- Nevera extra: Ja
- Nevera extra: Ja
- Congelador: Ja
- Congelador: Ja
- Cafetera: Ja
- Cafetera: Ja
- Máquina nespresso: Ja
- Máquina nespresso: Ja
- Tostadora de pan: Ja
- Tostadora de pan: Ja
- Silla de bebé: Ja
- Silla de bebé: Ja
- Cuna: Ja
- Cuna: Ja
- Televisión (Cadenas normales): Ja
- Televisión (Cadenas normales): Ja
- WIFI-Internet: Ja
- WIFI-Internet: Ja
- Ping-pong: Ja
- Ping-pong: Ja
- Futbolin: Ja
- Futbolin: Ja
- Pista de Petanca: Ja
- Pista de Petanca: Ja
- PADEL al alojamiento

Distancias

- Supermercado más cerca: 18
- Supermercado más cerca: 18
- Restaurante más cerca: 18
- Restaurante más cerca: 18
- Distáncia a la panaderia más próxima: 18
- Distáncia a la panaderia más próxima: 18
- Parada de autobús (a ciudad principal): 18
- Parada de autobús (a ciudad principal): 18
- Estación de tren de RENFE o FGC más cercana : 56
- Estación de tren de RENFE o FGC más cercana : 56
- Estación de tren de AVE más cercana : 120
- Estación de tren de AVE más cercana : 120
- Distáncia a la playa más cercana: 120
- Distáncia a la playa más cercana: 120
- Distancia al pueblo más cercano: 18
- Distancia al pueblo más cercano: 18
- Distáncia a Barcelona: 120
- Distáncia a Barcelona: 120
- Distáncia a Girona: 176
- Distáncia a Girona: 176
- Distáncia a Tarragona: 115
- Distáncia a Tarragona: 115
- Distáncia a Vilafranca del Penedés: 89
- Distáncia a Vilafranca del Penedés: 89
- Distáncia a Vic: 108
- Distáncia a Vic: 108
- Distáncia a Solsona: 18
- Distáncia a Solsona: 18
- Distáncia a Andorra la Vella: 101
- Distáncia a Andorra la Vella: 101
- Distáncia a la frontera francés: 95
- Distáncia a la frontera francés: 95
- Distáncia al Aeropuerto de Barcelona: 117
- Distáncia al Aeropuerto de Barcelona: 117
- Distáncia al Aeropuerto de Girona: 165
- Distáncia al Aeropuerto de Girona: 165
- Distáncia al Aeropuerto de Reus: 108
- Distáncia al Aeropuerto de Reus: 108

Piscina (al aire libre)

- Largo: 10
- Anchura: 4
- Profundidad mínima: 50
- Profundidad máxima: 180
- Pasos romanos: Ja

(compartido/privado): Nej

Incluido en el précio

- Toallas para el baño: Ja
- Toallas para el baño: Ja
- Ropa de cama: Ja
- Ropa de cama: Ja
- Elektricitet: Ja
- Elektricitet: Ja
- Agua: Ja
- Agua: Ja
- La limpieza final: Ja
- La limpieza final: Ja
- IVA e impuestos españoles: Ja
- IVA e impuestos españoles: Ja

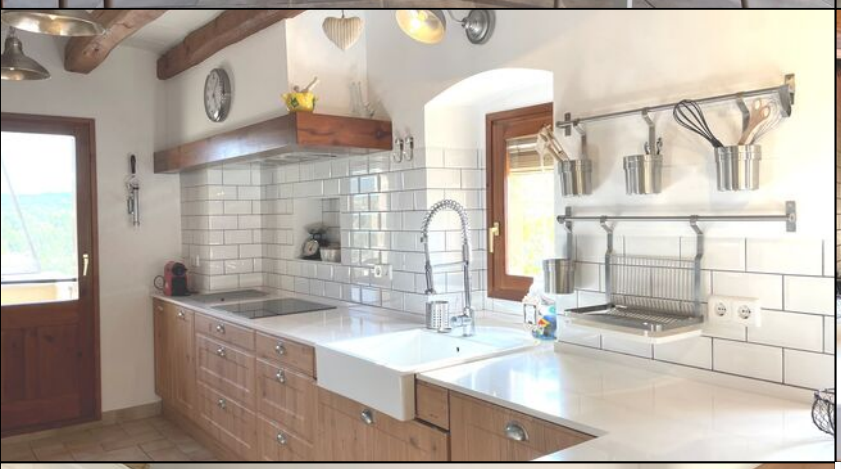
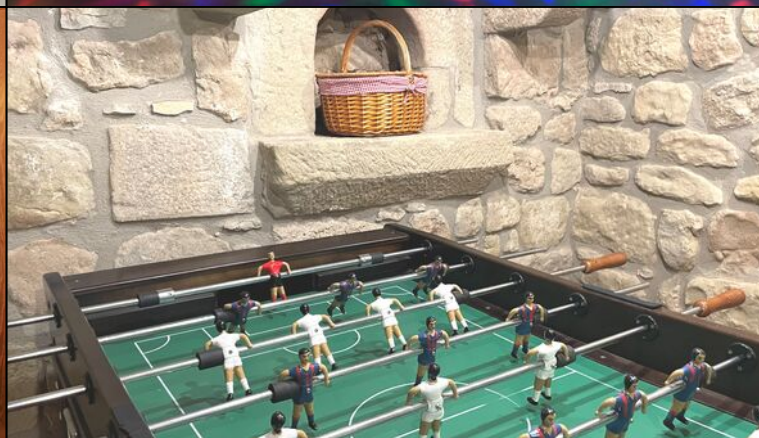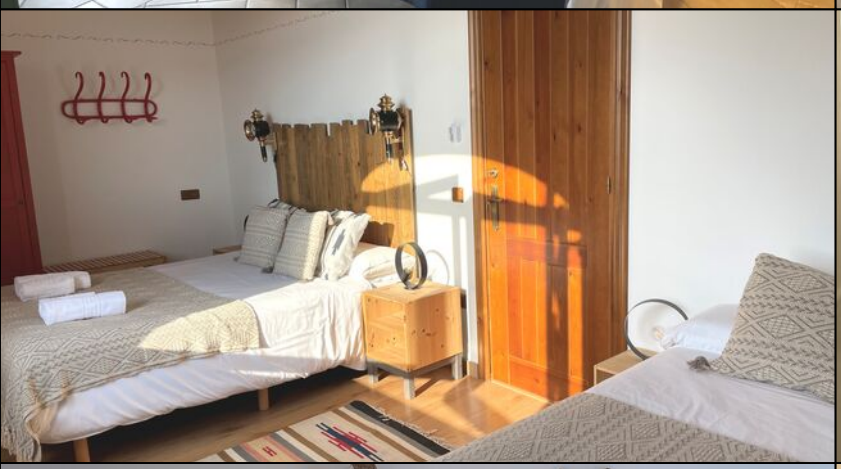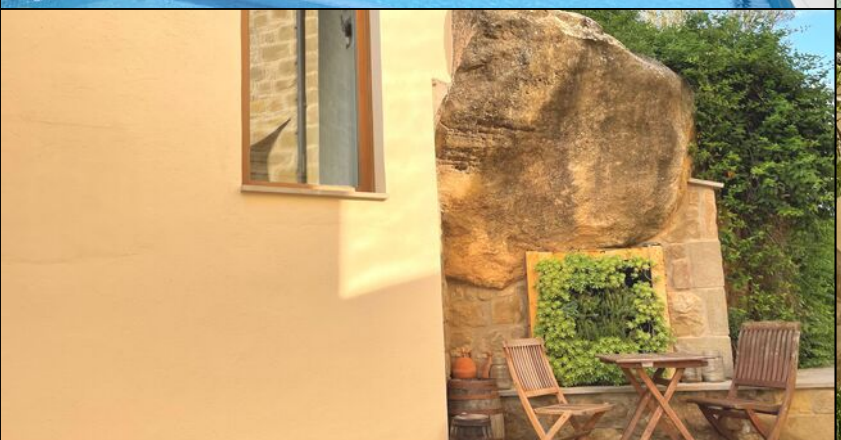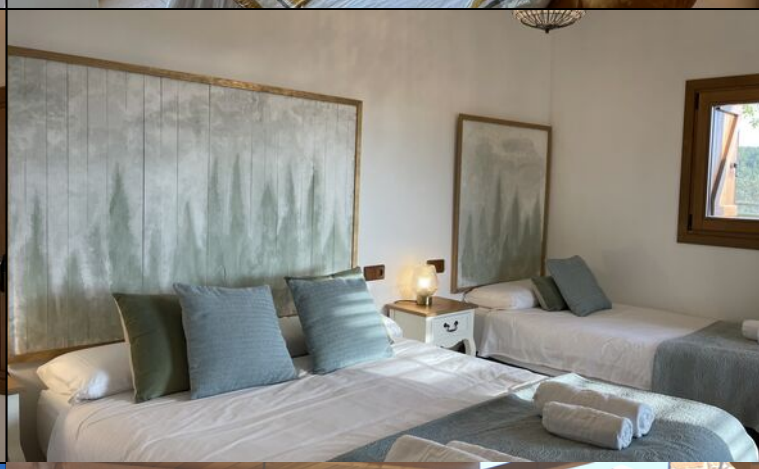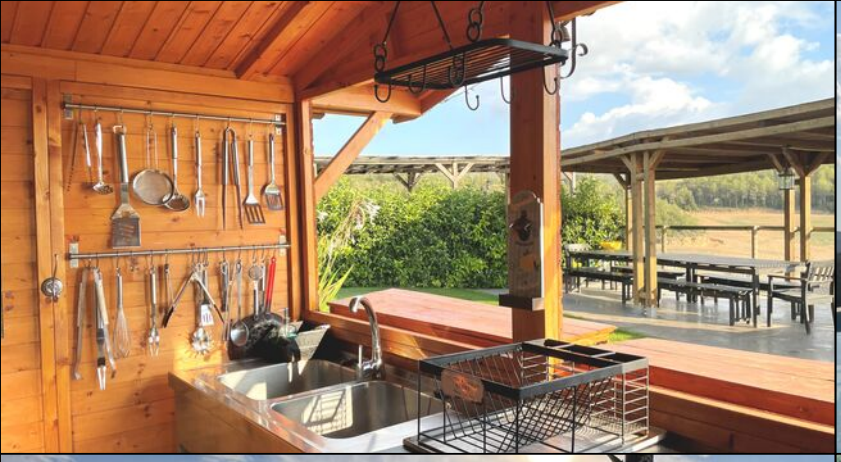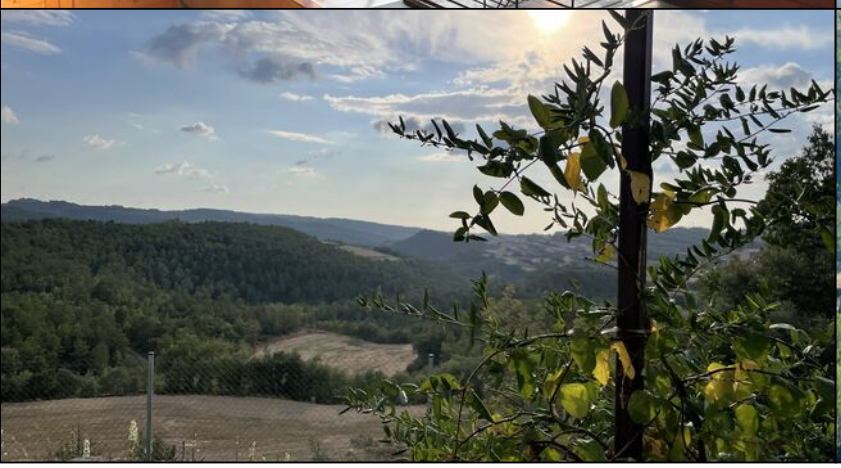
COFFEE