Prats de Llucanes

El alojamiento

Husnummer 10069

4 Personas

1 Posibles camas supletorias

2 Dormitórios totalmente

2 Dormitórios dobles

2 Camas dobles

2 Baños

2 Baño interior (ensuite)

¡Quédate en un pequeño pueblo en una hermosa casa de campo con piscina privada!

Ferieboligen es una casa independiente con cocina, comedor, salón con chimenea, 2 dormitorios y 2 baños, wifi y piscina.

La cabaña está ubicada en medio de un valle tranquilo. Rodeada de recursos naturales llenos de vida como el río que cruza frente al jardín o el estanque de agua junto a la piscina hacen de esta casa un hermoso lugar para relajarse junto con el agua que fluye en su entorno.

La ubicación y alrededores:

La casa está ubicada en un lugar muy especial, al lado del río Merles, ya que antiguamente había un molino de agua que utilizaba el agua del río para alimentar el molino. Todavía podrá ver el arroyo, pero hoy en día, el nivel del agua varía mucho y, a veces, sin agua en el período seco del verano. Su ubicación lo convierte en un lugar ideal para relajarse, rodeado de inspiración y tranquilidad.

La propietaria Laura ha dotado a la casa de un bonito diseño, con el objetivo de ofrecerte el mejor confort.

En su propia casa cercana, ofrece la posibilidad de adquirir productos orgánicos de la finca, así como otros productos locales elaborados en fincas vecinas. ¡También puedes pedirlo antes de tu llegada (para que puedas encontrarlo en el refrigerador cuando llegues) o incluso experimentar el "recoge el tuyo propio" en nuestro huerto orgánico durante tu estadía! (Actividad disponible según temporada).

La distribución de la casa:

En la planta baja encontramos la cocina, salón con chimenea y comedor. En la planta baja también se encuentra un dormitorio doble con baño adaptado para sillas de ruedas. La casa tiene un segundo nivel donde podemos encontrar una habitación doble adicional con baño.

La zona exterior:

La preciosa terraza está conectada directamente con la casa y le proporciona tanto lugares soleados para disfrutar del verano catalán como lugares con sombra, si hace demasiado calor durante el día. Y luego, por supuesto, podrá refrescarse en la piscina privada. La terraza dispone también de tumbonas, mesa de terraza y barbacoa.

Instalaciones:

- 2 dormitorios
- 2 baños
- Cocina totalmente equipada
- Sala común con sofá esquinero y zona de comedor
- Gran televisor
- Internet Wifi
- Preciosa terraza con muebles
- Piscina privada (9 metros x 2,1 metros)
- Espacio relajado
- Compras en el próximo pueblo a 10 minutos

Facilidades en la casa y en la zona

- Jardín privado: Ja
- Jardín privado: Ja
- Terraza (Privado): Ja
- Terraza (Privado): Ja
- Barbacoa: Ja
- Barbacoa: Ja
- Piscina al aire libre: Ja
- Piscina al aire libre: Ja
- Piscina vallada: Nej
- Piscina vallada: Nej
- Dormit.+Baño en Planta Baja: Ja
- lavavajillas: Ja
- Estufa: Ja
- Estufa: Ja
- Micro-onde: Ja
- Nevera: Ja
- Nevera: Ja
- Congelador: Ja
- Cafetera: Ja
- Cafetera: Ja
- Máquina nespresso: Ja
- Tostadora de pan: Ja
- Silla de bebé: Ja
- Silla de bebé: Ja
- WIFI-Internet: Nej
- WIFI-Internet: Nej
- Ventiladores - ALGUNOS DORMITÓRIOS: Ja
- PADEL al alojamiento (compartido/privado): Nej

Incluido en el précio

- Toallas para el baño: Ja
- Toallas para el baño: Ja
- Ropa de cama: Ja
- Ropa de cama: Ja
- Elektricitet: Ja
- Elektricitet: Ja
- Agua: Ja
- Agua: Ja
- La limpieza final: Ja
- La limpieza final: Ja
- IVA e impuestos españoles: Ja
- IVA e impuestos españoles: Ja

Distancias

- Supermercado más cerca: 9
- Restaurante más cerca: 5
- Distáncia a la panaderia más próxima: 9
- Distancia a Viñedo/Bodega (con cata de vinos): 40
- Parada de autobús (a ciudad principal): 17
- Estación de tren de RENFE o FGC más cercana : 35
- Estación de tren de AVE más cercana : 84
- Distancia al campo de golf: 35
- Distáncia a la playa más cercana: 102
- Distancia al pueblo más cercano: 9
- Distáncia a Barcelona: 99
- Distáncia a Girona: 105
- Distáncia a Vilafranca del Penedés: 102
- Distáncia a Vic: 36
- Distáncia a Berga: 22
- Distáncia a Andorra la Vella: 116
- Distáncia a la frontera francés: 72
- Distáncia al Aeropuerto de Barcelona: 107
- Distáncia al Aeropuerto de Girona: 95
- Distáncia al Aeropuerto de Reus: 160

Piscina (al aire libre)

- Largo: 9
- Anchura: 2.10
- Profundidad mínima: 100
- Profundidad máxima: 150

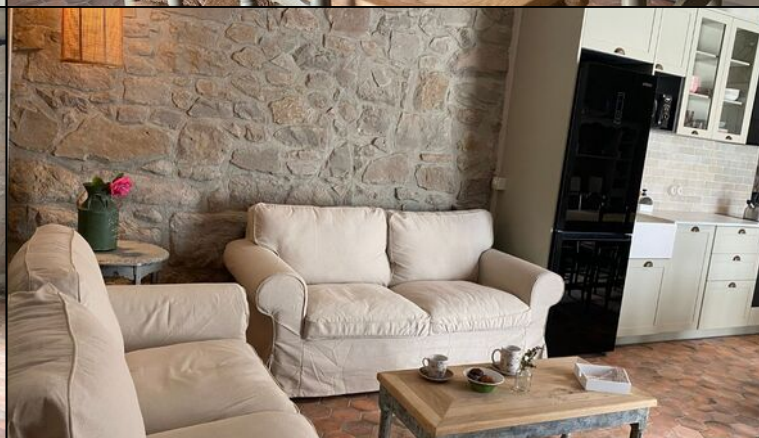

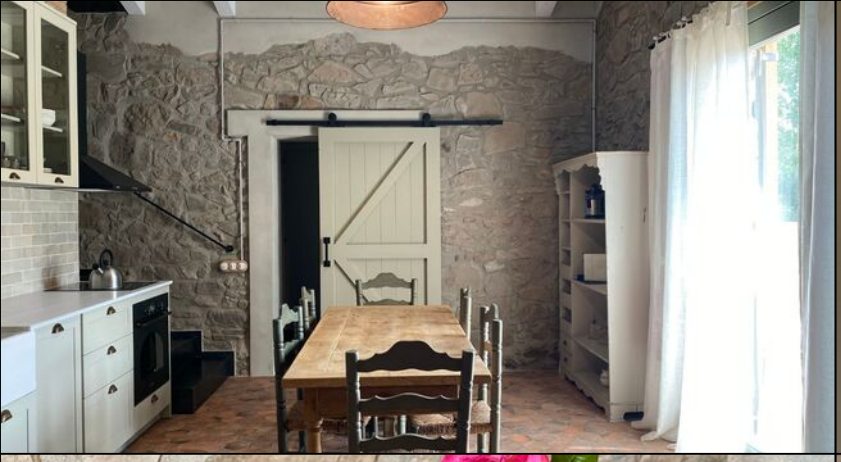

FARMERS
MARKET