Costa Brava y Girona

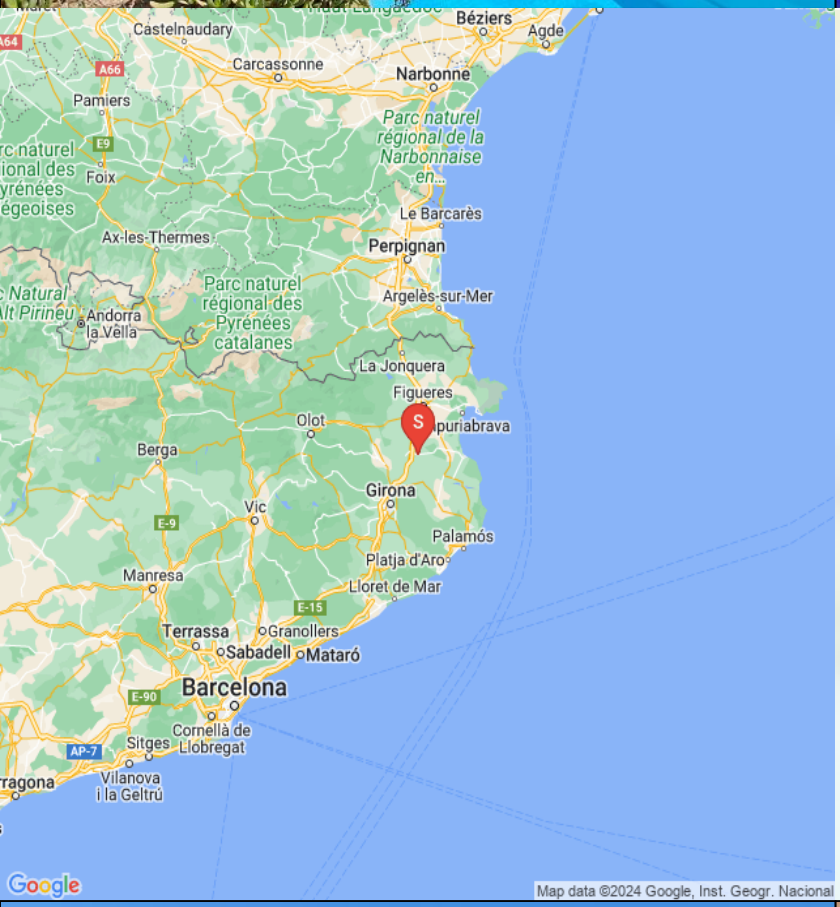

El alojamiento

Husnummer 10938

35 Personas

2 Posibles camas supletorias

14 Dormitórios totalmente

8 Dormitórios dobles

5 Habitaciones para 3 personas

1 Habitaciones para 4 personas

420 (m2)

14 Camas individuales

10 Camas dobles

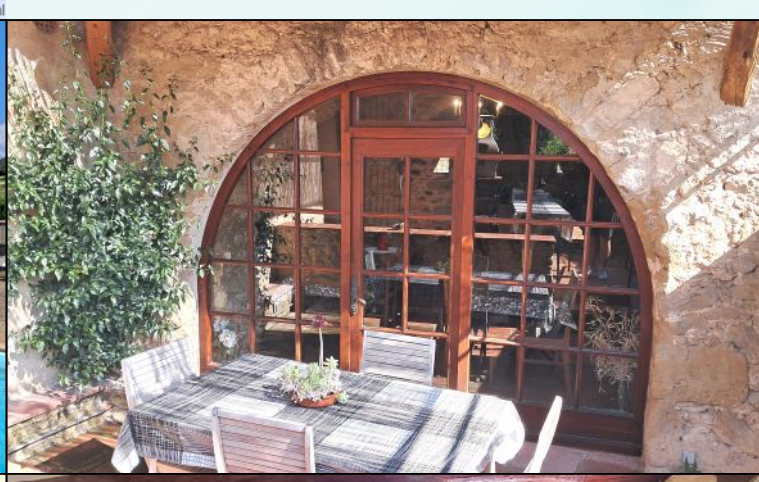

Las Masías de Can de Gato se componen de dos masías del siglo XVIII, restauradas con mucho encanto, en el bonito pueblo de Llampaies, un pequeño núcleo medieval de 50 habitantes, en el Alt Empordà, provincia de Girona. Se encuentran a 17km de las playas de la Costa Brava.

Dispone de unas **magníficas instalaciones para compartir** y así disfrutar en familia o con amigos: piscina para adultos y para niños, ambas protegidas con valla, jardines, barbacoa, porche, sala de lectura, mesa de ping-pong, sala de juegos para niños, futbolín, portería de fútbol y canasta de baloncesto. Conexión Wi-Fi y aparcamiento privado. Para los más pequeños, una granja con gallinas, conejos, y nuestro gato Llamp!

En la Masía Grande, tenemos un apartamento en la planta baja (**Cal Secretari**) y dos otros apartamentos en la primera planta (**El Mirador y El Rebost**), y también dos habitaciones independientes (**la doble El Porticó y la triple La Finestreta**). Todos los apartamentos disponen de cocina, salón y comedor. Superficie de 500m2.

La recepción, sala de juegos, servicios y lavandería se encuentran también en la planta baja de la Masía Grande.

Nosotros vivimos al final de la propiedad y cuidamos de los animales y espacios. En caso de necesidad, ya sabéis que podéis contar con nosotros.

Apartamento Cal Secretari: Ideal para 5 personas. Dispone de 2 dormitorios: Uno de ellos con cama de matrimonio y su propio baño con bañera y ducha. El otro dormitorio con tres camas individuales y su propio baño con bañera (con acceso exterior o pasando por la habitación principal).

Este alojamiento tiene 130 m2 y dispone de un **salón comedor de 50 m2**, lo que nos permite realizar los **encuentros de grupos y comidas muy cómodamente**. La **cocina es grande** y **está completamente equipada.**

Apartamento El Rebost: Tiene 69 m2.Es ideal para 5 personas. Dispone de 2 dormitorios: Un dormitorio con una cama de matrimonio y una cama individual, incluye Baño. Un dormitorio con cama de matrimonio también con baño. Terraza y Cocina.

Apartamento El Mirador: Tiene 82 m2. Ideal para 5 personas. Dispone de 2 dormitorios: Un dormitorio con cama de matrimonio y una cama individual. Un altillo con dos camas individuales y un baño (da acceso a un dormitorio). Dispone también de cocina

Habitación La Finestreta: Ideal para 3 personas. Dispone de un dormitorio con cama de matrimonio y cama individual, ducha/WC (acceso estrecho) en la habitación.

Habitación El Porticó: Ideal para 2 personas. Dispone de un dormitorio con cama de matrimonio y ducha/WC.

IMPORTANTE: NO SE ADMITEN MASCOTAS EN LA MASÍA GRANDE

En la Masía Pequeña, tenemos **tres casitas adosadas**, a nivel de jardín, con una superficie de 280m2:

Casa El Graner: de 49 m2, es una casa para 4 personas con 2 dormitorios y 1 baño. Uno de los

dormitorios con cama de matrimonio y el otro con dos camas individuales. Un baño con bañera. Tiene Cocina.

Casa La Pallissa: de 131 m2, se trata de una casa para 9-10 personas que dispone de 3 dormitorios con 3 baños. Uno de los dormitorios con cama de matrimonio. Otro con con cuatro camas individuales. Y el último con una cama de matrimonio y un sofá-cama de dos plazas (sólo para niños). Los tres baños disponen de bañera. El alojamiento dispone de Cocina.

Casa La Solana: de 37 m2, ideal para 2 personas: dispone de un dormitorio con cama de matrimonio y 1 baño con bañera. Incluye Cocina.

Además, tienes la opción de **catering** en la propiedad: ndash; o concertar la **entrega a domicilio de frutas/verduras frescas o productos de supermercado.**

El aire libre: excelencia espaciosa

Al hospedarte en **Can de Gato**, además de las instalaciones de tu casa de vacaciones, tendrás acceso a las numerosas **instalaciones compartidas** que ofrece la propiedad.

El jardín es una gran zona **completamente vallada**, espaciosa, de **3100 m2**, con varios árboles y plantas, y se comparte entre las diferentes casas. En el jardín encontrarás muchas actividades/instalaciones.

Una es la **piscina comunitaria compartida**, con una **piscina redonda separada para los niños**. Ambas piscinas están en la **misma zona**, que está vallada. También hay varias tumbonas para reclinarse y relajarse. Al otro lado de la valla hay un **columpio** para los niños. También está la **zona de barbacoa**, una **terraza cubierta**, con sillas, una mesa pequeña y un sofá de piedra adosado a la pared. En el jardín también encontrará una instalación de **ping-pong**, un **aro de baloncesto** y un pequeño **campo de fútbol**.

Además, hay una **sala de juegos** para que los niños se diviertan. viene con, entre otras cosas, un montaje de **futbolín**. Otra instalación comunitaria es una **lavadora** y una **tabla de planchar** para la ropa, y **pinzas** y un **tendedero**. incluido también. Hablando de telas, el jardín también cuenta con una **hamaca** para que puedas descansar y disfrutar del cálido clima veraniego mientras te meces suavemente.

El jardín también dispone de un gallinero con dos gallinas y dos conejos.

El entorno encantador

Can de Gato está situado en un pequeño pueblo, **idealmente situado** justo entre la hermosa **capital regional de Girona**, Figueres con el **"Museo Teatro Dalí"** y las **playas de la Costa Brava**, por ejemplo en L'Escala, a unos **20 minutos**&rsquo. ahuyentar. No hay servicios en el pueblo, pero en el siguiente pueblo a 3 km. de distancia encontrará una **panadería**, un **restaurante** y una **estación de tren** con trenes directos a **Girona** y < fuerte>Barcelona. El supermercado más cercano lo encuentras a 6 km. lejos en Báscara.

En definitiva, la ubicación es **perfecta** para explorar la Costa Brava. Puedes ir a las **playas, salir a comer, visitar pueblos interesantes con mercados semanales** y por supuesto el Museo Dalí y/o su castillo. La zona también es ideal para **senderismo y ciclismo**, ambas rutas más exigentes, o la Vía Verde, que te lleva en una **ruta adaptada para niños** de Olot a Girona o de Girona a la costa. del resplandeciente mar Mediterráneo.

Instalaciones

- Propiedad de 780 m2, que consta de 6 unidades y 2 dormitorios, distribuidas en 2 cabañas
- 6 salas/comedores/cocinas
- 14 habitaciones
- 12 baños
- Casa Grande: capacidad para 20 personas
- Pequeña Casa Rural: capacidad para 15 personas
- Piscina, piscina redonda separada para niños
- Jardín, 3100 m2 con césped, árboles y plantas. Todo vallado. Terrazas cubiertas
- Hamacas
- Sala de juegos interior para niños
- Sala de lectura
- Punto de información turística y organización de actividades
- Servicio de catering
- Envío a domicilio de frutas y verduras directo del productor
- Pedido y envío a domicilio de productos del supermercado SUMA
- Pequeña tienda con productos locales
- "Ayuda" espacial las organizaciones
- Zona de barbacoa, patio con mesa y bancos para comer y cenar al aire libre, bajo los árboles
- Pequeño campo de fútbol
- Columpio para niños
- Parque infantil para niños y adultos: portería de fútbol y canasta de baloncesto
- Tenis de mesa
- Pinzas y tendedero
- Lavadora y tabla de planchar (comunales)
- Un gallinero con dos gallinas y dos conejos
- Zona de aparcamiento dentro del recinto
- Recepción
- Wi-Fi

Facilidades en la casa y en la zona

- Jardín privado: Ja
- Terraza (Privado): Ja
- Zona exterior "Chill-out" (sofás): Ja
- Barbacoa: Ja
- Piscina al aire libre: Ja
- Piscina vallada: Ja
- Dormit.+Baño en Planta Baja: Ja
- lavavajillas: Ja
- Lavadora: Ja
- Estufa: Ja
- Micro-onde: Ja
- Nevera: Ja
- Congelador: Ja
- Cafetera: Ja
- Máquina nespresso: Ja
- Esprimidor de zumo: Ja
- Tostadora de pan: Ja
- Silla de bebé: Ja
- Cuna: Ja
- Televisión (con cadenas de Satelite): Ja
- WIFI-Internet: Ja
- Ping-pong: Ja
- Futbolin: Ja
- Campo de Fútbol: Ja
- Cesta de basquet: Ja
- Columpios en el parque infantil: Ja
- Aire acondicionado: Ja
- Ventiladores - ALGUNOS DORMITÓRIOS: Ja
- Pueblo pequeño a pie: Ja
- PADEL al alojamiento (compartido/privado): Nej
- Cargador (para coche eléctrico): Ja

Incluido en el précio

- Toallas para el baño: Ja
- Ropa de cama: Ja
- Elektricitet: Ja
- Agua: Ja
- La limpieza final: Ja
- IVA e impuestos españoles: Ja

Distancias

- Supermercado más cerca: 2,5
- Restaurante más cerca: 2,5
- Distáncia a la panaderia más próxima: 3
- Distancia a Viñedo/Bodega (con cata de vinos): 35
- Parada de autobús (a ciudad principal): 2
- Estación de tren de RENFE o FGC más cercana : 2.5
- Estación de tren de AVE más cercana : 27
- Distancia al campo de golf: 7
- Enlace al campo de golf: https://www.maspages.com/el-camp
- Distáncia a la playa más cercana: 17
- Distancia al pueblo más cercano: 2,5
- Distáncia a Barcelona: 121
- Distáncia a Girona: 24
- Distáncia a Banyoles: 20
- Distáncia a Figueres (Museo Teatro Dalí): 20
- Distáncia a Tarragona: 212
- Distáncia a Vilafranca del Penedés: 156
- Distáncia a Vic: 90
- Distáncia a Solsona: 203
- Distáncia a Berga: 143
- Distáncia a Andorra la Vella: 201
- Distáncia a la frontera francés: 38
- Distáncia al Aeropuerto de Barcelona: 135
- Distáncia al Aeropuerto de Girona: 35
- Distáncia al Aeropuerto de Reus: 218

Piscina (al aire libre)
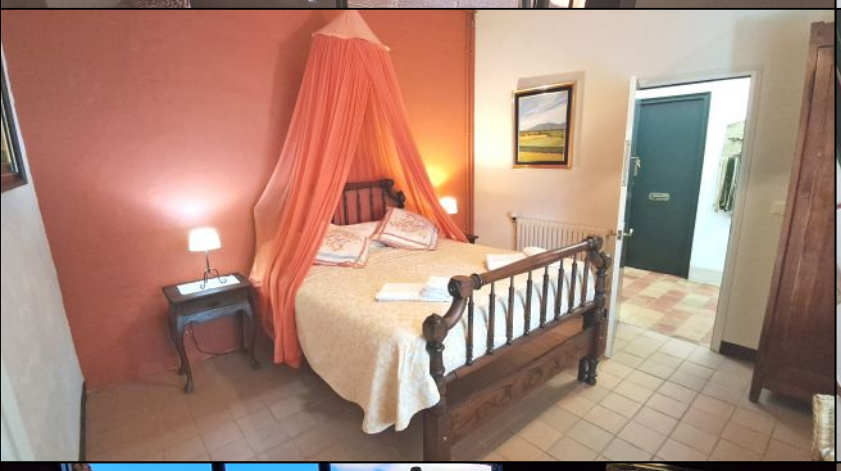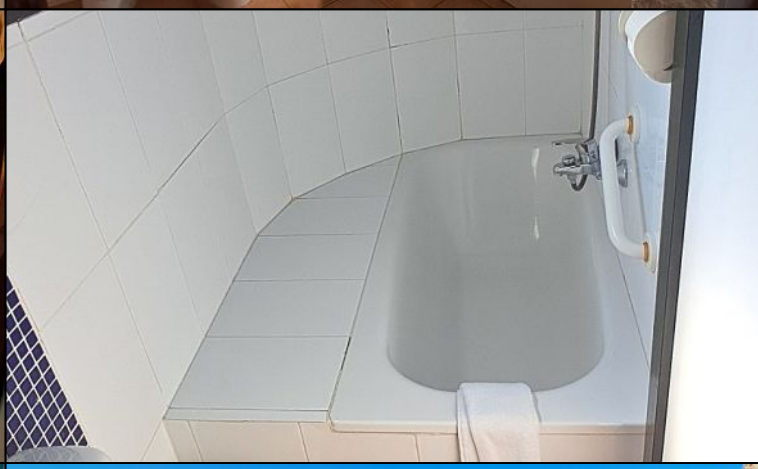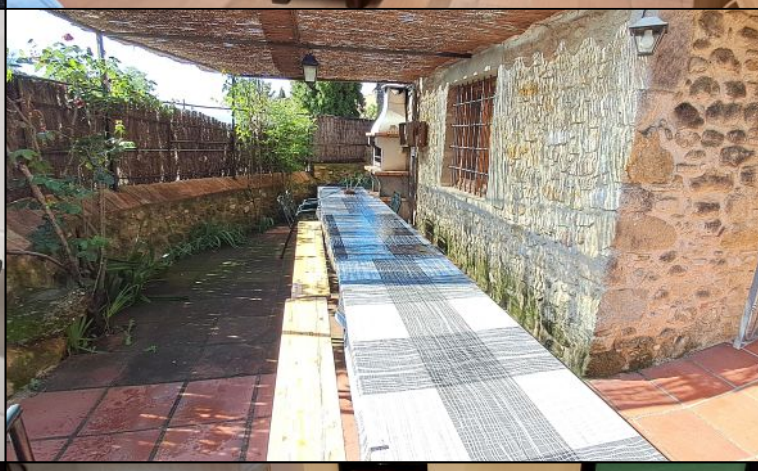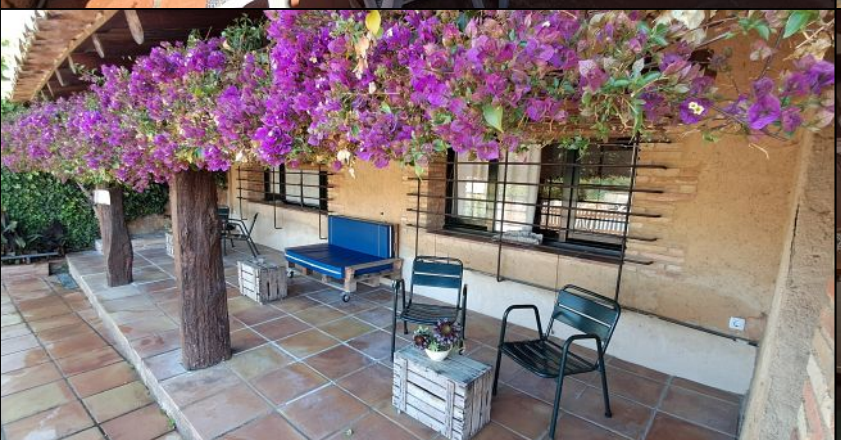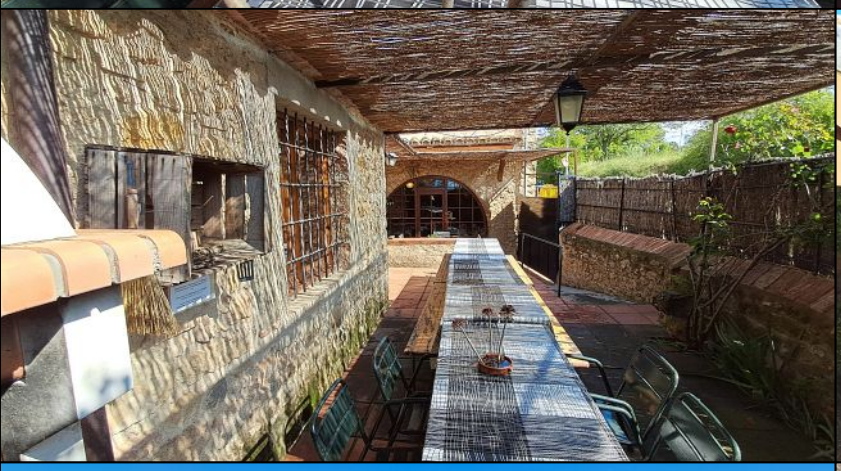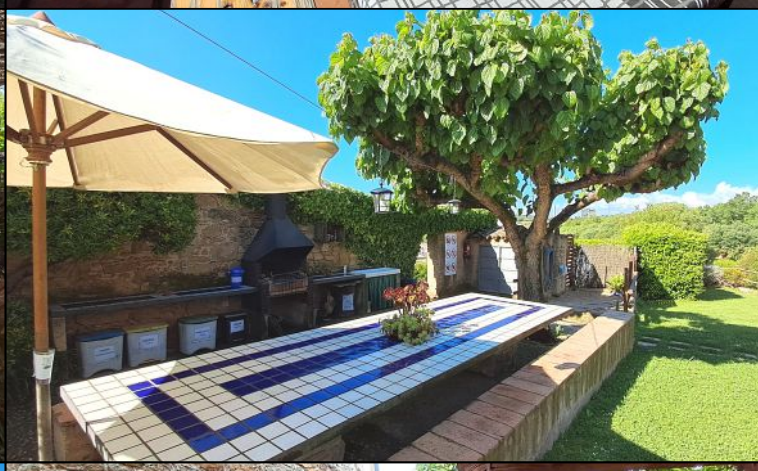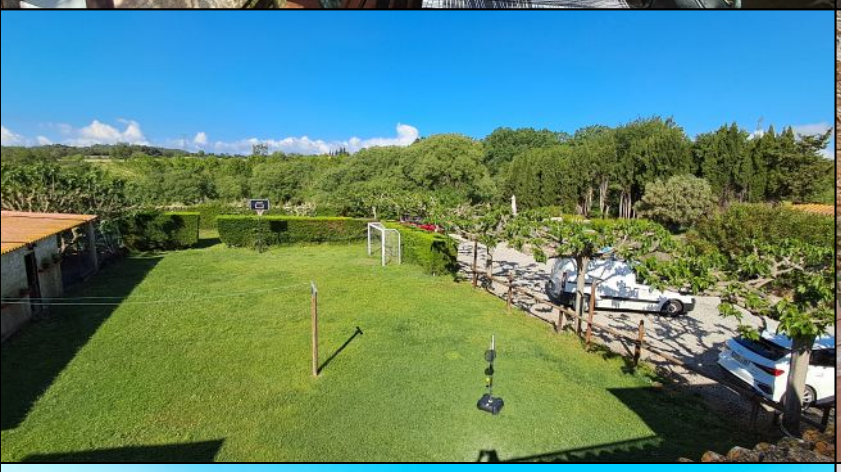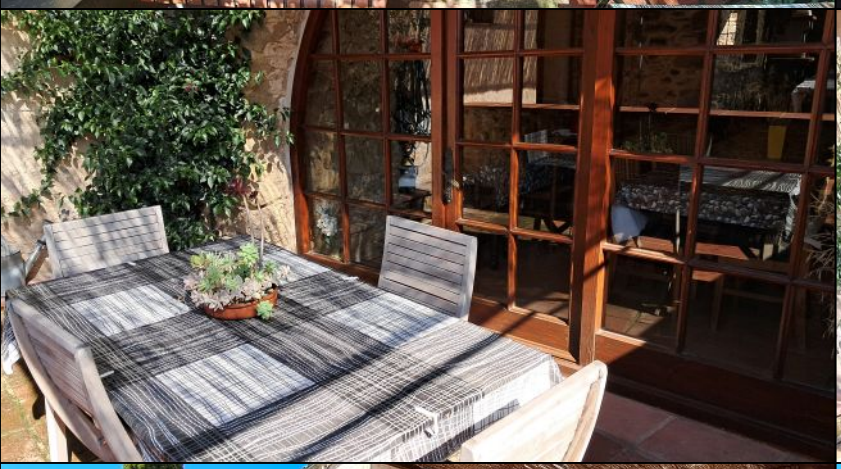
- Largo: 9
- Anchura: 5
- Profundidad mínima: 100
- Profundidad máxima: 180
- Pasos romanos: Ja
- Vallada: Ja