Falset

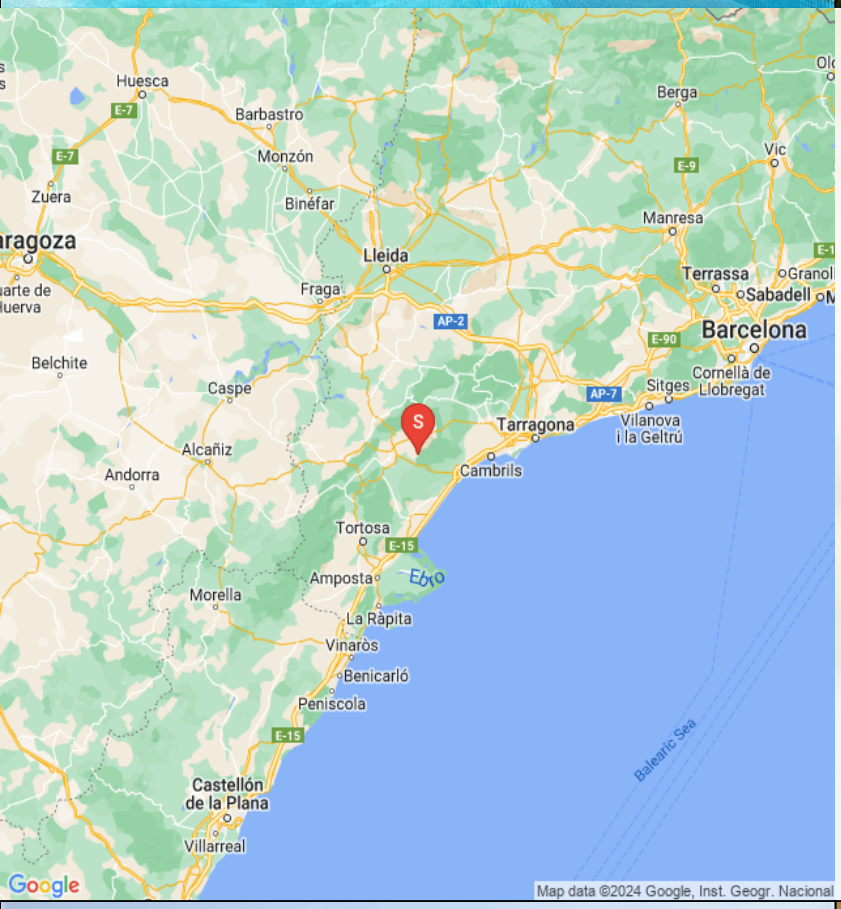

El alojamiento

Husnummer 10132

10 Personas

5 Posibles camas supletorias

7 Dormitórios totalmente

6 Dormitórios dobles

1 Habitaciones para 3 personas

275 (m2)

10 Camas individuales

2 Camas dobles

8 Baños

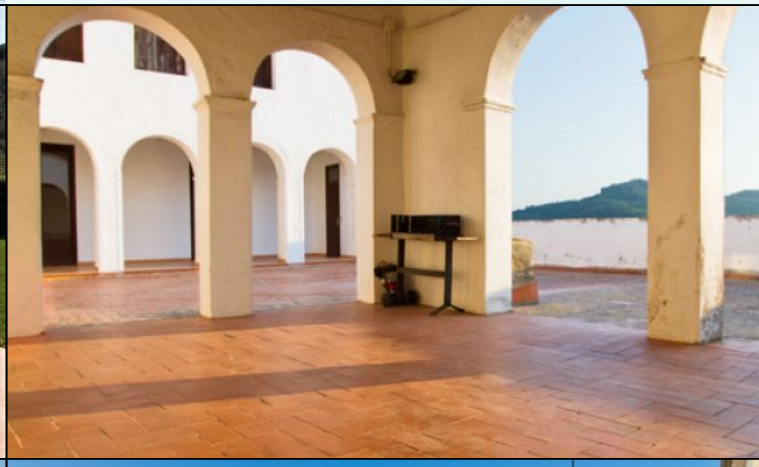

La Ferieboligen es un alojamiento de turismo rural con piscina y 7 habitaciones dobles con baño situado en la Serra d'Almos (Tivissa, Tarragona).

La Ferieboligen es una masía del siglo XV rehabilitada ideal para disfrutar de una estancia en familia o con amigos gracias a su amplitud y comodidad.

Dispone de una amplia sala de estar comedor y de **7 habitaciones dobles con baño**. La cocina es tipo office y está completamente equipada.

Gran terraza con muebles de jardín, barbacoa y ping pong que nos da acceso a una **piscina de uso exclusivo para los clientes.**

Una casa aislada rodeada de vistas a campos de cerezas y en las montañas de Llaberia que le permitirán desconectar y disfrutar de una estancia inolvidable.

¿Qué encontraréis en Ferieboligen?

- Una casa amplia histórica, reformada hace pocos años para acoger grupos con la máxima comodidad.
- 7 habitaciones dobles con baño. El alquiler mínimo es de 4 habitaciones hasta un total de 7.
- Gran terraza con vistas a los campos de cultivo y en las montañas.
- Piscina privada para los clientes.
- Bodega para organizar catas de vinos.
- Ámplios espacios.
- Barbacoa y ping pong en la terraza.
- Wifi gratuito.

El precio incluye toallas, sábanas, calefación durante el invierno y la limpieza final.

El IVA y la tasa turística tambíen estan incluidos.

También dispondemos de una cuna para los bebes, tronas y un sofà cama.

Facilidades en la casa y en la zona

- Jardín privado: Ja
- Jardín compartido: Ja
- Terraza (Privado): Ja
- Balcón: Ja
- Balcón Francés: Ja
- Barbacoa: Ja
- Piscina al aire libre: Ja
- Piscina vallada: Ja
- lavavajillas: Ja
- Lavadora: Ja
- Estufa: Ja
- Micro-onde: Ja
- Nevera: Ja
- Nevera extra: Ja
- Congelador: Ja
- Cafetera: Ja
- Esprimidor de zumo: Ja
- Tostadora de pan: Ja
- Silla de bebé: Ja
- Cuna: Ja
- Televisión (Cadenas normales): Ja
- Televisión (con cadenas de Satelite): Ja
- WIFI-Internet: Ja
- Ping-pong: Ja
- Pueblo pequeño a pie: Ja
- PADEL al alojamiento (compartido/privado): Nej
- PADEL al alojamiento (compartido/privado): Nej

Incluido en el précio

- Toallas para el baño: Ja
- Ropa de cama: Ja
- Elektricitet: Ja
- Agua: Ja
- La limpieza final: Ja
- IVA e impuestos españoles: Ja
- Impuesto de turismo catalán: Ja

Distancias

- Supermercado más cerca: 6
- Restaurante más cerca: 6
- Distáncia a la panaderia más próxima: 0.2
- Distancia a Viñedo/Bodega (con cata de vinos): 0.2
- Parada de autobús (a ciudad principal): 6
- Estación de tren de RENFE o FGC más cercana : 10
- Estación de tren de AVE más cercana : 40
- Acceso público a Internet más cercano: 6
- Distancia al campo de golf: 30
- Enlace al campo de golf: http://www.bonmont.es/
- Distáncia a la playa más cercana: 30
- Distancia al pueblo más cercano: 0,2
- Distáncia a Barcelona: 160
- Distáncia a Girona: 260
- Distáncia a Tarragona: 45
- Distáncia a Vilafranca del Penedés: 120
- Distáncia al Aeropuerto de Barcelona: 150
- Distáncia al Aeropuerto de Girona: 220
- Distáncia al Aeropuerto de Reus: 40

Piscina (al aire libre)
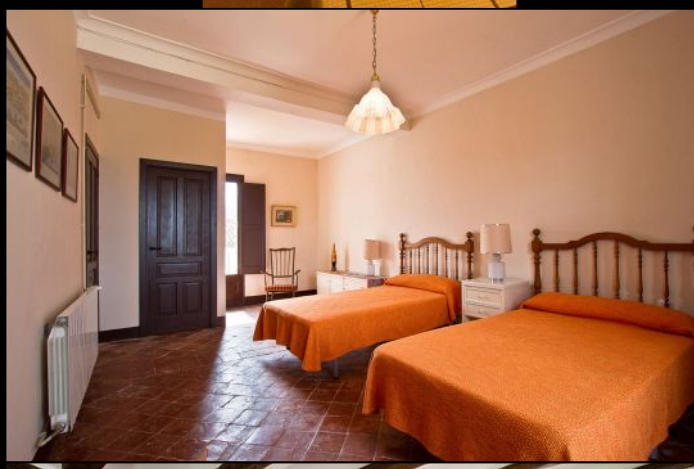
- Largo: 8
- Anchura: 4
- Profundidad mínima: 100
- Profundidad máxima: 250
- Vallada: Ja
- Calentada: Nej