Vilafranca del Penedès

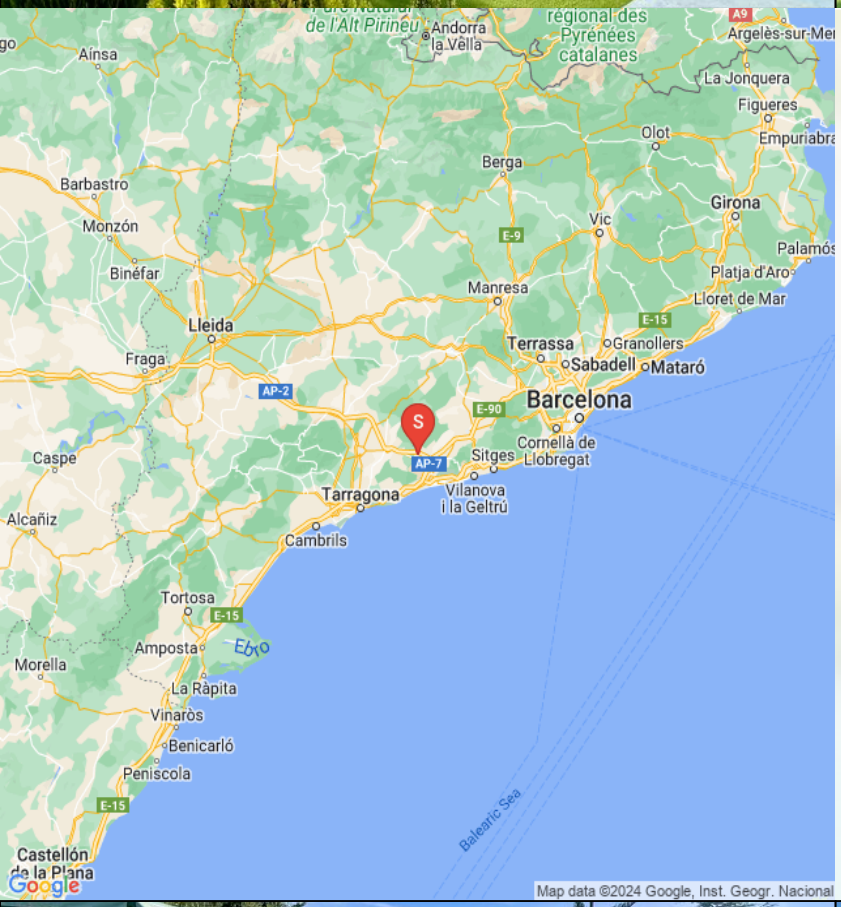

El alojamiento

Husnummer 10137

13 Personas

6 Posibles camas supletorias

6 Dormitórios totalmente

5 Dormitórios dobles

1 Habitaciones para 3 personas

Baix Penedès (m2)

5 Camas individuales

3 Camas dobles

5 Baños

Ferieboligen - ¡Alójate en una hermosa casa de vacaciones con piscina privada, rodeada de viñedos!

Esta es la **casa de vacaciones con la que solo puedes soñar**– situado en el **medio de un viñedo**– con apenas 10 km. de las playas de la Costa Daurada ya poca distancia del pueblo más cercano. Esta excepcional villa ofrece una **magnífica zona de piscina**con una **zona chill out cubierta**con cómodas tumbonas, **Jacuzzi, Sauna y una sala de juegos con billar y ping-pong . El patio tiene una zona de barbacoa y aquí también hay una entrada a un comedor cubierto en la planta baja. ¡La vista sobre el viñedo es excelente y la casa de vacaciones Ferieboligen de 500 m2 ha sido decorada con un sentido fantástico de su historia!**

La casa tiene 6 dormitorios. Cinco de ellos con baños en suite y un sexto dormitorio sin baño apto para 1-2 personas o niños, a los que les guste dormir juntos. Dispone de un total de 13 plazas fijas y, contra suplemento, hasta 19 plazas con camas supletorias de buena calidad. En la planta baja hay un dormitorio con accesibilidad y baño adaptado.

La casa en sí data de antes del siglo XVII. Durante la rehabilitación de Ferieboligen, el arquitecto ha **conservado con esmero los numerosos y bonitos detalles** que permiten reimaginar el granero, los lagares, los patios o un sistema defensivo a base de aspilleras perfectamente conservados. Hoy en día Ferieboligen no ha perdido la relación con el campo porque forma parte de un viñedo en la comarca principal del Penedès y aquí también encontrarás que la familia cultiva una gran variedad de aceitunas. **El vino y el aceite de oliva que produce la familia en los campos que rodean la casa, se pueden comprar en la casa.** Así, esta casa te ofrece la posibilidad de disfrutar de un entorno conectado con el campo y sus frutos.

Al entrar a Ferieboligen llegarás a un **patio brillante** con mesitas, una zona de barbacoa y una entrada a un comedor en la planta baja. Desde aquí también tendrá acceso al área de la piscina, que está asegurada por una puerta cercada, y otra puerta lo llevará al área de jacuzzi y sauna. **La planta baja tiene una excelente área de bienvenida</ strong>con los productos de los campos, que puedes comprar, un granero restaurado, que ahora se ha convertido en una acogedora "cueva" y aquí también encontrará la sala de juegos con billar y tenis de mesa. En este nivel se encuentra el dormitorio adaptado.**

En el **primer piso se encuentran los 5 dormitorios**, todos bellamente decorados. Cada habitación tiene baño privado decorado con los mismos colores que el dormitorio conectado. En esta planta también encontrará el comedor y la cocina. **En el desván hay una sala de estar con una vista excelente** y una mesa grande que se puede usar como sala de juegos interior, en caso de que los cálidos días de verano se vuelvan demasiado calurosos.

Dentro de la propiedad de la casa de vacaciones hay un parque infantil moderno y emocionante que contiene una casa en el árbol con un tobogán y dos columpios para los niños pequeños

Instalaciones:

- Casa decorada de 500m2
- 6 habitaciones – 2 habitaciones triples, 3 habitaciones dobles y 1 habitación individual
- 5 baños privados
- Sala de juegos con billar y tenis de mesa
- Patio de juegos
- Jacuzzi y sauna
- Magnífica área de piscina
- Zona chill out en el área de la piscina
- Vista brillante

- WI-FI
- Aire acondicionado en los 4 dormitorios de arriba, que puede hacer un poco de calor
- Zona de aparcamiento exterior
- 10 km. a la playa – 2. Km hasta el pueblo más cercano
- 65 kilómetros. a Barcelona

Facilidades en la casa y en la zona

- Jardín privado: Ja
- Terraza (Privado): Ja
- Zona exterior "Chill-out" (sofás): Ja
- Barbacoa: Ja
- Piscina al aire libre: Ja
- Piscina vallada: Ja
- Dormit.+Baño en Planta Baja: Ja
- Spa: Ja
- Sauna: Ja
- lavavajillas: Ja
- Lavadora: Ja
- Estufa: Ja
- Micro-onde: Ja
- Nevera: Ja
- Nevera extra: Ja
- Congelador: Ja
- Cafetera: Ja
- Máquina nespresso: Ja
- Esprimidor de zumo: Ja
- Tostadora de pan: Ja
- Silla de bebé: Ja
- Cuna: Ja
- Televisión (Cadenas normales): Ja
- Televisión (con cadenas de Satelite): Ja
- Dvd: Ja
- WIFI-Internet: Ja
- Ping-pong: Ja
- De billar: Ja
- Columpios en el parque infantil: Ja
- Aire acondicionado (parcial): Ja
- Aire acondicionado (completo o parcial): Ja
- Ventiladores - TODOS DORMITÓRIOS: Ja
- Pueblo grande con restaurante y tiendas a pie: Ja
- Centro PADEL (a 5-15 min en coche): Ja
- PADEL al alojamiento (compartido/privado): Nej

Incluido en el précio

- Toallas para el baño: Ja
- Ropa de cama: Ja
- Elektricitet: Ja
- Agua: Ja
- La limpieza final: Ja
- IVA e impuestos españoles: Ja

Distancias

- Supermercado más cerca: 2
- Restaurante más cerca: 2
- Distáncia a la panaderia más próxima: 2
- Distancia a Viñedo/Bodega (con cata de vinos): 0
- Parada de autobús (a ciudad principal): 2
- Estación de tren de RENFE o FGC más cercana : 10
- Estación de tren de AVE más cercana : 26
- Acceso público a Internet más cercano: 0
- Distancia al campo de golf: 10
- Enlace al campo de golf: http://www.pitchandputtvendrell.es/?lang=ca
- Distáncia a la playa más cercana: 12
- Distancia al pueblo más cercano: 2
- Distáncia a Barcelona: 87
- Distáncia a Girona: 162
- Distáncia a Banyoles: 179
- Distáncia a Figueres (Museo Teatro Dalí): 198
- Distáncia a Tarragona: 46
- Distáncia a Vilafranca del Penedés: 25
- Distáncia a Vic: 131
- Distáncia a Solsona: 128
- Distáncia a Berga: 130
- Distáncia a Andorra la Vella: 199
- Distáncia a la frontera francés: 217
- Distáncia al Aeropuerto de Barcelona: 63
- Distáncia al Aeropuerto de Girona: 150
- Distáncia al Aeropuerto de Reus: 43

Piscina (al aire libre)

- Largo: 8
- Anchura: 4
- Profundidad mínima: 90
- Profundidad máxima: 170
- Pasos romanos: Nej
- Escalera: Ja
- Vallada: Ja
- Calentada: Nej

MASTERTENT

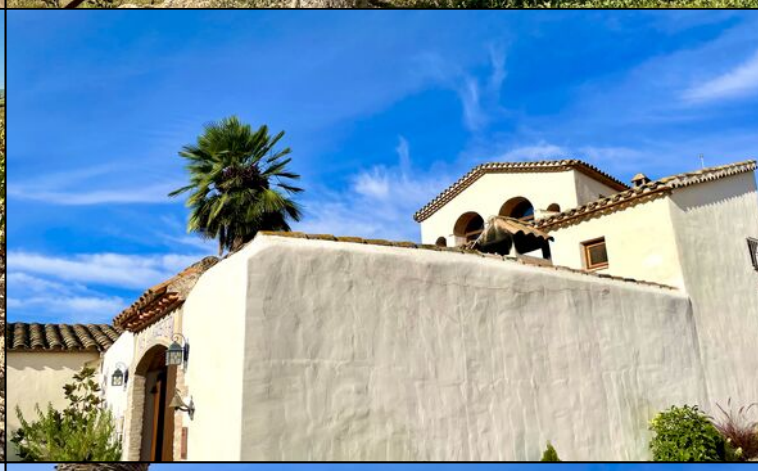

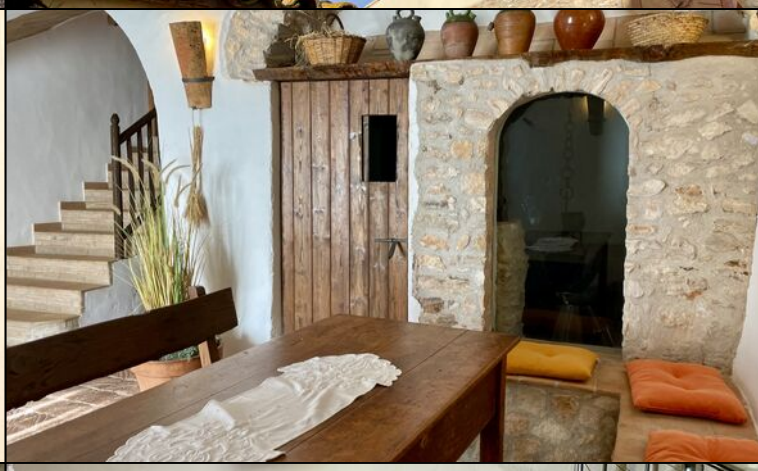
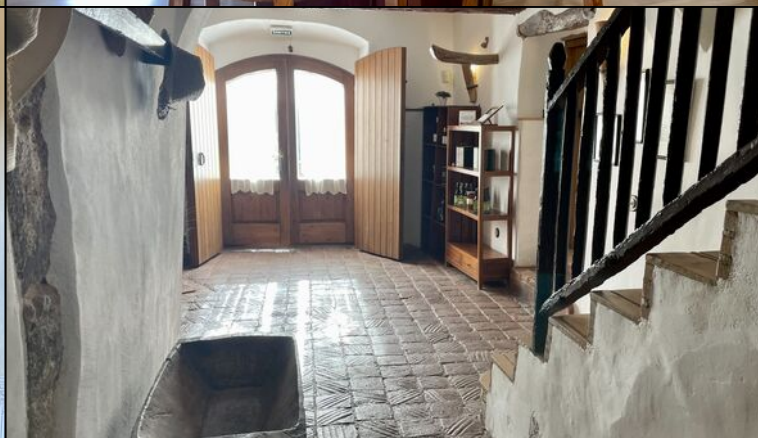
Presas