# Figueres

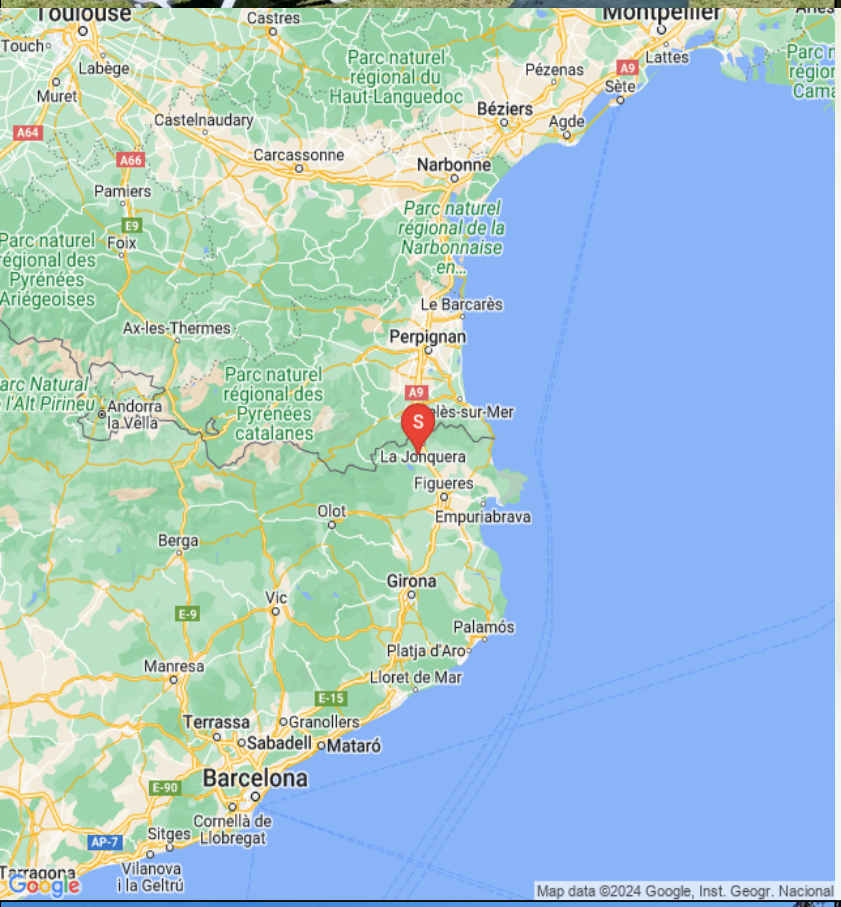


**El alojamiento**

Husnummer 10248

8 Personas

1 Posibles camas supletorias

4 Dormitórios totalmente

4 Dormitórios dobles

215 (m2)

4 Camas individuales

2 Camas dobles

3 Baños

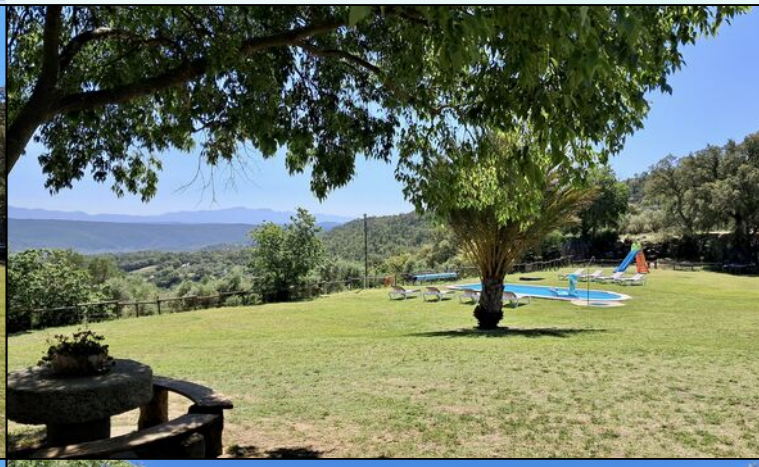

# Hermosa casa de vacaciones con FANTÁSTICA VISTA y cerca de un pueblo en la provincia de Girona, Cataluña, España

Ferieboligen tiene la ubicación más hermosa, justo al comienzo de las montañas, por lo que tienes una **hermosa vista del valle** en una dirección, y en la otra dirección **se elevan los Pirineos.** , con los **olivos y viñedos** de la propiedad a modo de preciosa "capeta" al frente.

La casa es ideal tanto para el relax como para la actividad. Para los niños, el **enorme jardín con piscina** y muchas otras cosas es un éxito, además de poder alimentar a los simpáticos burros de la propiedad, ya que su prado está al lado del jardín. Por la carretera sinuosa se encuentran apenas 1,2 km. de la casa el pequeño y bonito pueblo donde hay un restaurante, un pequeño supermercado y algunas tiendas más. Hay muchas oportunidades adicionales de compras en La Jonquera, a 6 km. lejos.

Los dulces propietarios Esther y Marc también viven en la propiedad, pero tienen su propia terraza y jardín al otro lado, por lo que **todas las instalaciones son 100% para su uso privado.** Le brindan total privacidad. pero, por supuesto, estaremos encantados de ayudarte si tienes preguntas o necesitas consejos sobre restaurantes, caminatas o cualquier otra cosa en el área local.

Ferieboligen tiene un gran salón, decorado con antigüedades rústicas que combinan perfectamente con la masía rústica. En el gran espacio abierto también se encuentra una larga mesa de comedor. La cocina es una cocina tradicional española, que ha conservado las características tradicionales. Aquí los propietarios han conservado la chimenea de la cocina y su largo banco, donde previamente la familia preparaba la cena del día. **La cocina está equipada con todas las comodidades modernas, como lavavajillas, microondas, cocina y frigorífico/congelador.** En la cocina también hay una pequeña mesa de comedor.

La casa tiene **cuatro dormitorios muy espaciosos**, todos bellamente decorados. Aquí hay dos habitaciones con camas dobles y dos habitaciones con dos camas individuales y también existe la posibilidad de instalar una cuna. La casa tiene **tres baños** y en total son 215m2.

¡La ubicación es realmente buena! Estás en un auténtico entorno catalán pero tienes sólo 35 km. a las numerosas playas de la **costa Brava**. El pueblo está a 0,5 km. de la casa y aquí hay supermercado, restaurante y transporte público. También hay una cancha de tenis pública si te apetece jugar un partido de tenis. La zona está llena de oportunidades realmente buenas para actividades como deportes acuáticos, paseos a caballo o una excursión de un día a **Barcelona** (158 km.) y la segunda ciudad más grande de Cataluña. **Girona** - está a 50 km. de la casa. Una visita obligada es el **Museo Teatro Dalí** (un museo que encantará tanto a niños como a mayores), situado a 15 km. lejos . El conocido pueblo **Cadaqués** está a 30 km. de Ferieboligen. Si le apetece jugar al golf, la región es conocida por sus excelentes campos y el campo de golf más cercano es el de Peralada, situado a 15 min. de la casa.

**Ferieboligen es una excelente elección** de casa de vacaciones en Cataluña, para aquellos que quieren "acercarse" al viticultor catalán y quieren estar cerca de un pueblo, alojarse en un entorno auténtico. pero con una amplia gama de excelentes actividades a una distancia relativamente corta en auto.

Además, la ubicación proporciona sólo 7 km. desde la frontera francesa, la oportunidad de vivir una **maravillosa experiencia gastronómica francesa** como complemento a las tapas y paellas

catalanas, y también hay varios agradables pueblos costeros en el lado francés, así como la hermosa capital Perpiñán.

¡Bienvenidos a Ferieboligen!

## Instalaciones en Ferieboligen:

- Casa de 215m2 con jardín 3500m2
- Piscina privada
- Maravillosa terraza con barbacoa y gran balcón con tumbonas
- 4 habitaciones (2 camas dobles y 4 camas individuales
- +1 cama supletoria posible con suplemento
- 3 hermosos baños
- WI-FI, TV, DVD
- Lavavajillas, Lavadora, Microondas
- El jardín está rodeado de olivos y viñedos
- Base perfecta para excursiones

## Facilidades en la casa y en la zona

- Jardín privado: Ja
- Terraza (Privado): Ja
- Balcón: Ja
- Barbacoa: Ja
- Piscina al aire libre: Ja
- Piscina vallada: Nej
- lavavajillas: Ja
- Lavadora: Ja
- Estufa: Ja
- Micro-onde: Ja
- Nevera: Ja
- Congelador: Ja
- Cafetera: Ja
- Máquina nespresso: Ja
- Esprimidor de zumo: Ja
- Tostadora de pan: Ja
- Silla de bebé: Ja
- Cuna: Ja
- Perro permitido (suplemento): Ja
- Televisión (Cadenas normales): Ja
- Televisión (con cadenas de Satelite): Ja
- Dvd: Ja
- WIFI-Internet: Ja
- Columpios en el parque infantil: Ja
- Ventiladores - TODOS DORMITÓRIOS: Ja
- Pueblo pequeño a pie: Ja
- Pueblo grande con restaurante y tiendas a pie: Ja
- PADEL al alojamiento (compartido/privado): Nej

## Incluido en el précio

- Toallas para el baño: Ja
- Ropa de cama: Ja
- Elektricitet: Ja
- Agua: Ja
- La limpieza final: Ja
- IVA e impuestos españoles: Ja

## Distancias

- Supermercado más cerca: 0,5
- Restaurante más cerca: 0,5
- Distáncia a la panaderia más próxima: 0.5
- Distancia a Viñedo/Bodega (con cata de vinos): 0
- Estación de tren de RENFE o FGC más cercana : 17
- Estación de tren de AVE más cercana : 13
- Acceso público a Internet más cercano: 0.5
- Distancia al campo de golf: 30
- Enlace al campo de golf: www.golfperalada.com
- Distáncia a la playa más cercana: 35
- Distáncia a Barcelona: 158
- Distáncia a Girona: 61
- Distáncia a Banyoles: 29
- Distáncia a Figueres (Museo Teatro Dalí): 15
- Distáncia a Tarragona: -254
- Distáncia a Vilafranca del Penedés: 195
- Distáncia a Vic: 127
- Distáncia a Solsona: 196
- Distáncia a Berga: 181
- Distáncia a Andorra la Vella: 206
- Distáncia a la frontera francés: 12
- Distáncia al Aeropuerto de Barcelona: 137
- Distáncia al Aeropuerto de Girona: 55
- Distáncia al Aeropuerto de Reus: 196

## Piscina (al aire libre)

- Largo: 8
- Anchura: 4
- Profundidad mínima: 120
- Profundidad máxima: 180

Carmen

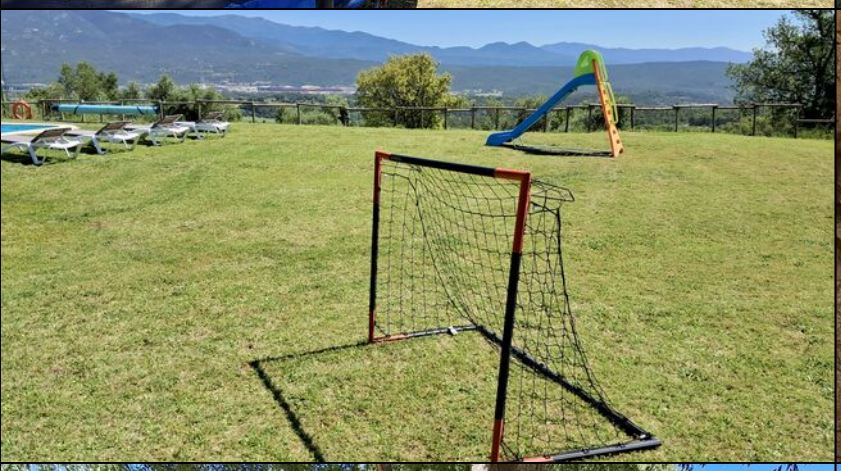

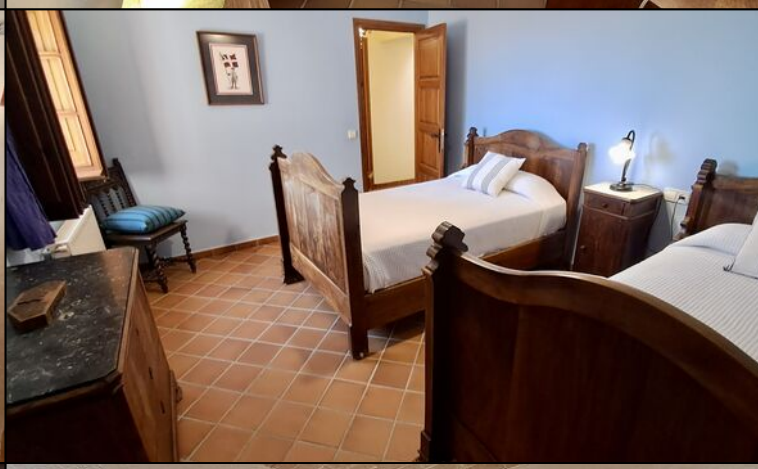

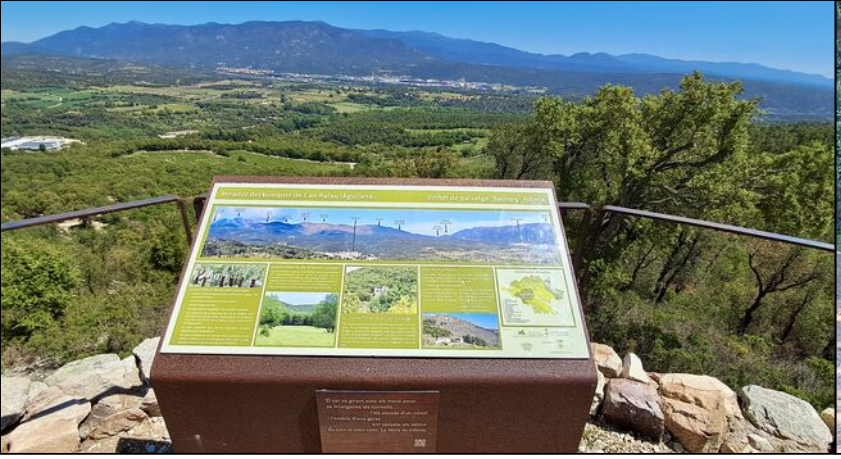
Mirador del bunquer de Can Palau (Aguilana)
Unitat de pastatge (Salinas, Albera)