La Bisbal d'Empordà

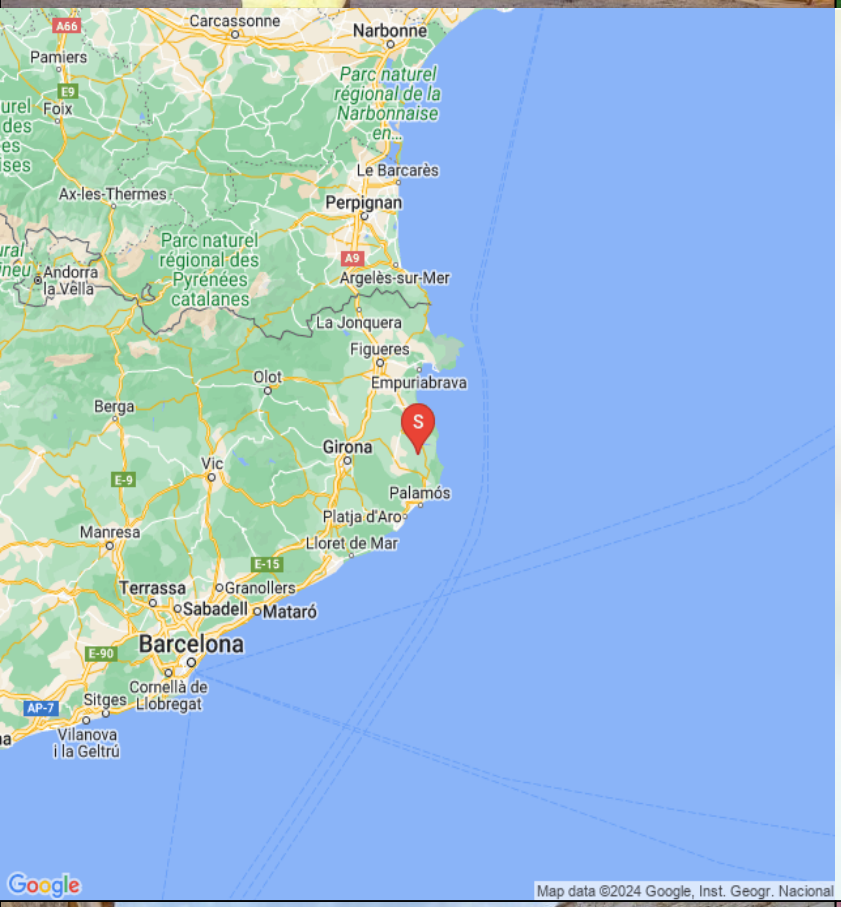

El alojamiento

Husnummer 61984

4 Personas

1 Posibles camas supletorias

2 Dormitórios totalmente

2 Dormitórios dobles

110 (m2)

2 Camas individuales

1 Camas dobles

1 Baños

1 Baño interior (ensuite)

Apartamento con piscina y muy cerca de las playas de la Costa Brava

Ferieboligen - Ferieboligen es un apartamento perfecto ubicado en la zona de la Toscana, Empordá, a solo 6 km de las playas de la Costa Brava. Hay espacio para 4 personas en dos habitaciones espaciosas y bien diseñadas: una con cama de matrimonio y otra con dos camas individuales, perfecta para una familia. El apartamento está en una casa donde hay otros tres apartamentos, todos alquilados por separado. Estos comparten las instalaciones al aire libre.

Este apartamento del primer piso está ubicado en el lado inferior derecho del gran patio que se encuentra después de la gran puerta de madera. El patio y las casas están construidas en piedra, lo que le da un ambiente rústico y auténtico. Este apartamento tiene un acogedor patio cubierto en el patio, donde es obvio disfrutar de las comidas caseras durante las cálidas noches catalanas. Durante el día, también es un lugar perfecto para relajarse, ya que hay una sombra refrescante.

Si entra, se encuentra con un apartamento de muy alta calidad, y no se trata solo del material. También hay un buen ambiente en la casa. En el centro del apartamento, la sala de estar está situada como el punto de encuentro natural. Aquí, hay un acogedor rincón del sofá, donde puedes ver televisión y hablar con el resto del grupo de viaje. Además en la sala de estar, hay una mesa de comedor, que es una extensión de la cocina bien equipada. Las dos habitaciones son como el resto del apartamento bellamente decoradas. Comparten un baño amplio y lujoso.

Afuera hay un área de jardín relativamente grande. Hay una piscina compartida con un tamaño de 50m2. Este es un éxito seguro entre los niños que seguramente pasarán mucho tiempo en él. Especialmente durante los meses de verano, cuando hace mucho calor en Cataluña, es una instalación esencial porque se puede enfriar en muy poco tiempo. Además, hay una gran parrilla de barbacoa en el jardín con una mesa de comedor cubierta, donde podrá disfrutar de la comida recién preparada durante las cálidas noches catalanas. Además, hay varias áreas de descanso alrededor del jardín. Para el grupo más pequeño hay un pequeño parque infantil con casita de juegos y columpios.

A menos de 100 metros de la casa, hay un bonito restaurante, y a solo 2 km hay un pueblo local, donde hay 4 restaurantes.

En el área inmediata hay dos ciudades muy emocionantes y únicas que nunca olvidará:

Pals está a solo 4 km del apartamento y es un pueblo típico catalán. Aquí hay un mercado semanal todos los martes, que pueden ser muchas experiencias.
Peratalla es una ciudad muy hermosa, donde puedes encontrar de todo, desde manjares hasta emocionantes edificios auténticos. También hay un mercado público todos los sábados.
Finalmente, solo hay 5 km hasta las playas de Costa Brava

Facilidades en la casa y en la zona

- Jardín compartido: Ja
- Terraza (Privado): Ja
- Barbacoa: Ja
- Piscina al aire libre: Nej
- Piscina exterior compartida: Ja
- Piscina vallada: Nej
- lavavajillas: Ja
- Lavadora: Ja
- Estufa: Ja
- Micro-onde: Ja
- Nevera: Ja
- Congelador: Ja
- Cafetera: Ja
- Máquina nespresso: Ja
- Esprimidor de zumo: Ja
- Tostadora de pan: Ja
- Silla de bebé: Ja
- Cuna: Ja
- Televisión (Cadenas normales): Ja
- WIFI-Internet: Ja
- Columpios en el parque infantil: Ja
- Aire acondicionado: Ja
- Pueblo pequeño a pie: Ja
- Pueblo grande con restaurante y tiendas a pie: Ja
- Centro PADEL (a 5-15 min en coche): Ja
- PADEL al alojamiento (compartido/privado): Nej

Incluido en el précio

- Toallas para el baño: Ja
- Ropa de cama: Ja
- Elektricitet: Ja
- Agua: Ja
- La limpieza final: Ja
- IVA e impuestos españoles: Ja

Distancias

- Supermercado más cerca: 5
- Restaurante más cerca: 1
- Distáncia a la panaderia más próxima: 2
- Distancia a Viñedo/Bodega (con cata de vinos): 15
- Parada de autobús (a ciudad principal): 8
- Estación de tren de RENFE o FGC más cercana : 19
- Estación de tren de AVE más cercana : 36
- Distancia al campo de golf: 15
- Distáncia a la playa más cercana: 9
- Distancia al pueblo más cercano: 0
- Distáncia a Barcelona: 136
- Distáncia a Girona: 36
- Distáncia a Figueres (Museo Teatro Dalí): 45
- Distáncia a la frontera francés: 67
- Distáncia al Aeropuerto de Barcelona: 148
- Distáncia al Aeropuerto de Girona: 50
- Distáncia al Aeropuerto de Reus: 231

Piscina (al aire libre)

- Largo: 10
- Anchura: 5
- Pasos romanos: Ja
- Escalera: Ja

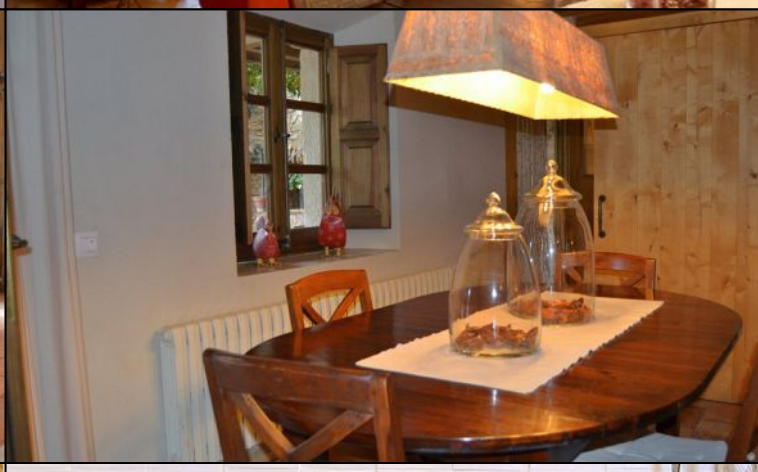

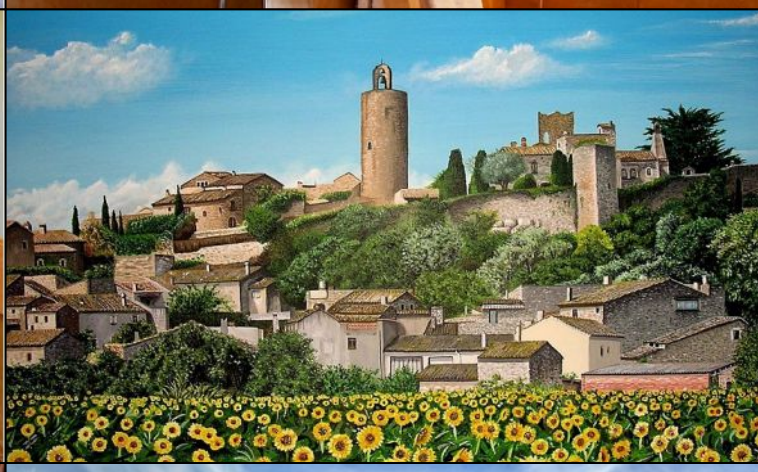

Vall d'en Bas
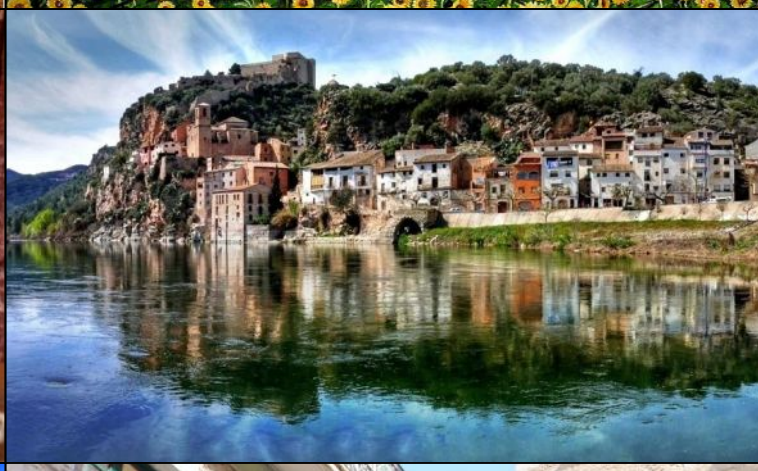

PANSA PETITA
Sultanes
5,60€/K

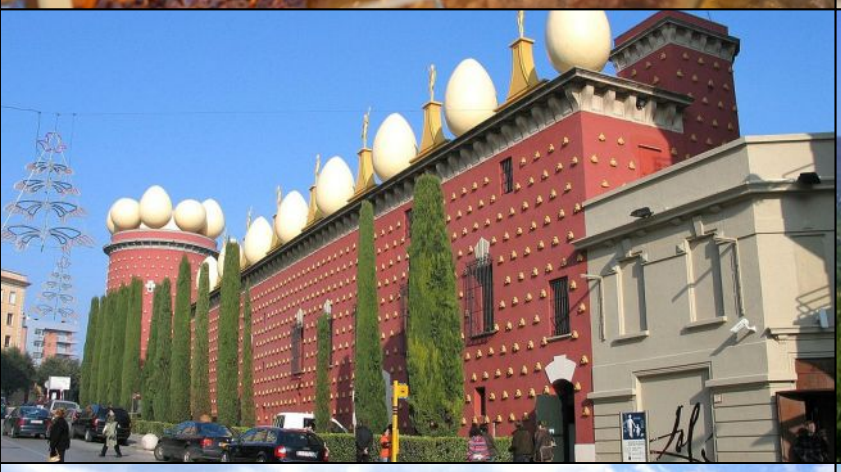

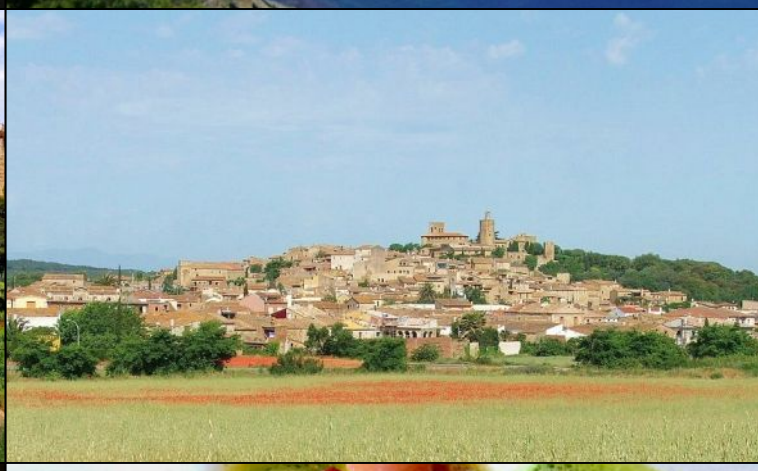

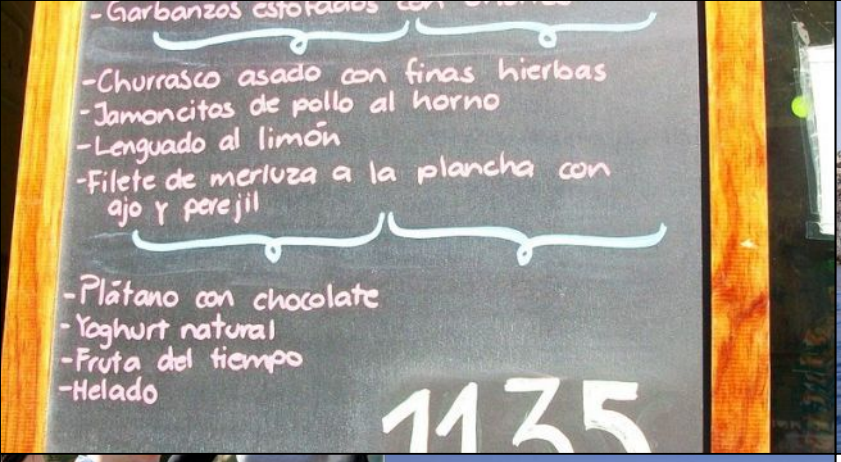
-Garbanzos estofados con chorizo
-Churrasco asado con finas hierbas
-Jamoncitos de pollo al horno
-Lenguado al limón
-Filete de merluza a la plancha con ajo y perejil
-Plátano con chocolate
-Yoghurt natural
-Fruta del tiempo
-Helado
1135

LA JONQUERA
LLANÇÀ
PORT DE LA SELVA
PERALADA
CADAQUÈS
PERALADA GOLF CLUB
NAVATA
ROSES
TORREMIRONA GOLF CLUB
FIGUERES
OLOT
L'ESCALA
BANYOLES
EMPORDÀ GOLF CLUB
GUALTA
Sortida 6
GOLF PALS
SANT JULIÀ DE RAMIS
PALS
GOLF SERRES DE PALS
CLUB DE GOLF GIRONA
LA BISBAL
BEGUR
GIRONA
PALAFRUGELL
Aeroport
PALAMÓS
ST. COLOMA
CASSÀ DE LA SELVA
CLUB DE GOLF COSTA BRAVA
SANTA CRISTINA D'ARO
LLAGOSTERA
PLATJA D'ARO
RGA GOLF DE CATALUNYA
ST. FELIU DE GUÍXOLS