Berguedà

El alojamiento

Husnummer 10020

15 Personas

3 Posibles camas supletorias

7 Dormitórios totalmente

6 Dormitórios dobles

1 Habitaciones para 3 personas

400 (m2)

6 Baños

5 Baño interior (ensuite)

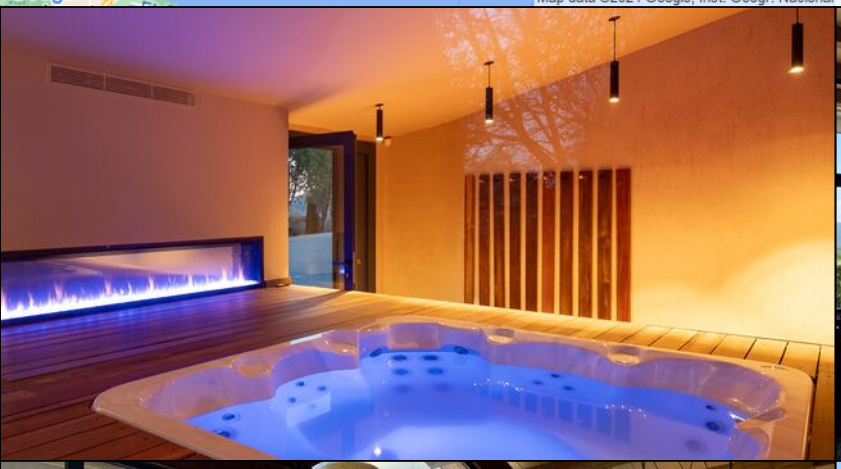

¡Quédese con un pueblo animado a poca distancia!

¿Eres del tipo de persona a la que le encanta tener una ciudad pequeña y bonita con restaurantes locales a poca distancia de tu casa de vacaciones? ¿Y la oportunidad de ir a Barcelona y los Pirineos en una hora? ¡Entonces Ferieboligen es la elección perfecta para ti! Sin embargo, informamos amablemente a nuestros huéspedes que, debido a la posición de la casa, se encuentra en un lugar menos privado y aislado, y con una cierta dirección del viento, es posible que pueda escuchar los automóviles desde la carretera. Dicho esto, la casa también está rodeada de campos de hierba y caballos, ¡y hay muchas oportunidades para practicar senderismo y ciclismo!

Ferieboligen es una hermosa y auténtica casa de campo catalana de piedra caliza con capacidad para 15 (+3) personas. La casa ha sido renovada a lo largo de los años, por supuesto respetando la arquitectura original, y se han conservado muchos de los preciosos detalles. ¡Esto significa que la casa tiene la combinación perfecta de auténtica arquitectura catalana y confort moderno!

Lo más destacado de la casa es el área de la piscina, que está conectada a una gran sala de juegos. Imaginamos que pasarás la mayor parte de tu tiempo aquí, disfrutando del cálido clima catalán. Hay cómodas tumbonas alineadas a lo largo del lado de la piscina, ¡y la piscina es grande con mucho espacio para todo el grupo de vacaciones! ¡Imaginamos que los niños del grupo de vacaciones se lo pasarán en grande, pudiendo alternar entre nadar, jugar al ping-pong y al futbolín!

Ferieboligen tiene dos entradas independientes, ya que la casa se divide en dos viviendas independientes dentro de un mismo edificio. El primer edificio que se encuentra con usted desde el camino bellamente pavimentado tiene un gran comedor al aire libre con sombra frente a la casa. El comedor consta de una barbacoa y una larga mesa de madera con espacio para todo el grupo. ¡Imaginamos largas noches de verano con buena compañía y comida y vino local de los mercados y bodegas catalanas!

El comedor al aire libre tiene acceso directo a través de puertas dobles a la sala de estar y la cocina compartidas en la planta baja de la casa. La cocina está totalmente equipada con todo lo necesario para preparar una tormenta y el salón está equipado con cómodos sofás.

Esta parte de la casa tiene cuatro dormitorios. Junto a la sala de estar en la planta baja hay una habitación doble con baño en suite. Más abajo en el pasillo hay una habitación triple con baño ensuite. Desde el pasillo se sigue la escalera hasta el segundo piso de la casa. Aquí encontrarás el resto de espaciosas habitaciones dobles, que también cuentan con baño privado.

Desde el segundo piso puede salir de la casa al patio trasero. Junto a esta salida, encontrarás la entrada a la otra parte de la vivienda. Desde la entrada se accede a una acogedora sala de estar compartida que consta de una encantadora cocina abierta, una mesa de comedor y un salón con una disposición de sofás y un televisor. La sala de estar también tiene una doble terraza francesa de madera con vista al patio delantero. Desde el salón se accede a las tres habitaciones dobles ya los dos baños.

En 2024 se inauguró la nueva y hermosa zona de jacuzzis. Esto es opcional y se puede añadir a tu reserva por 200 euros.

Entonces, si está buscando una auténtica casa de vacaciones catalana con mucho espacio para relajarse, ¡Ferieboligen es el hogar perfecto para usted!

Instalaciones:

- 6 habitaciones dobles
- 1 habitación triple
- 7 baños (4 en suite)
- 5 camas supletorias opcionales
- Dos cocinas completamente equipadas
- Tenis de mesa
- Futbolín
- Piscina grande (7 x 14 metros)
- Ciudad a poca distancia
- A poca distancia de la principal vía de conexión entre Los Pirineos y Barcelona

Facilidades en la casa y en la zona

- Jardín privado: Ja
- Terraza (Privado): Ja
- Barbacoa: Ja
- Piscina al aire libre: Ja
- Piscina vallada: Ja
- lavavajillas: Ja
- Lavadora: Ja
- Estufa: Ja
- Micro-onde: Ja
- Nevera: Ja
- Nevera extra: Ja
- Congelador: Ja
- Cafetera: Ja
- Máquina nespresso: Ja
- Esprimidor de zumo: Ja
- Tostadora de pan: Ja
- Silla de bebé: Ja
- Cuna: Ja
- Perro permitido (suplemento): Ja
- Televisión (Cadenas normales): Ja
- Dvd: Ja
- WIFI-Internet: Ja
- Ping-pong: Ja
- Futbolin: Ja
- Pista de Petanca: Ja
- Pueblo grande con restaurante y tiendas a pie: Ja
- Centro PADEL (a 5-15 min en coche): Ja
- PADEL al alojamiento (compartido/privado): Nej

Incluido en el précio

- Toallas para el baño: Ja
- Ropa de cama: Ja
- Elektricitet: Ja
- Agua: Ja
- La limpieza final: Ja
- IVA e impuestos españoles: Ja

Distancias

- Supermercado más cerca: 2
- Restaurante más cerca: 2
- Distáncia a la panaderia más próxima: 2
- Distancia a Viñedo/Bodega (con cata de vinos): 90
- Parada de autobús (a ciudad principal): 2
- Estación de tren de RENFE o FGC más cercana : 40
- Acceso público a Internet más cercano: 2
- Distancia al campo de golf: 40
- Distáncia a la playa más cercana: 90
- Distancia al pueblo más cercano: 2
- Distáncia a Barcelona: 95
- Distáncia a Girona: 105
- Distáncia a Banyoles: 80
- Distáncia a Figueres (Museo Teatro Dalí): 100
- Distáncia a Tarragona: 120
- Distáncia a Vilafranca del Penedés: 80
- Distáncia a Vic: 42
- Distáncia a Solsona: 30
- Distáncia a Berga: 6
- Distáncia a Andorra la Vella: 95
- Distáncia a la frontera francés: 105
- Distáncia al Aeropuerto de Barcelona: 99
- Distáncia al Aeropuerto de Girona: 100
- Distáncia al Aeropuerto de Reus: 67

Piscina (al aire libre)

- Largo: 14
- Anchura: 7
- Profundidad mínima: 25
- Profundidad máxima: 170
- Escalera: Nej
- Vallada: Ja

Piscina (interior o cubierta)
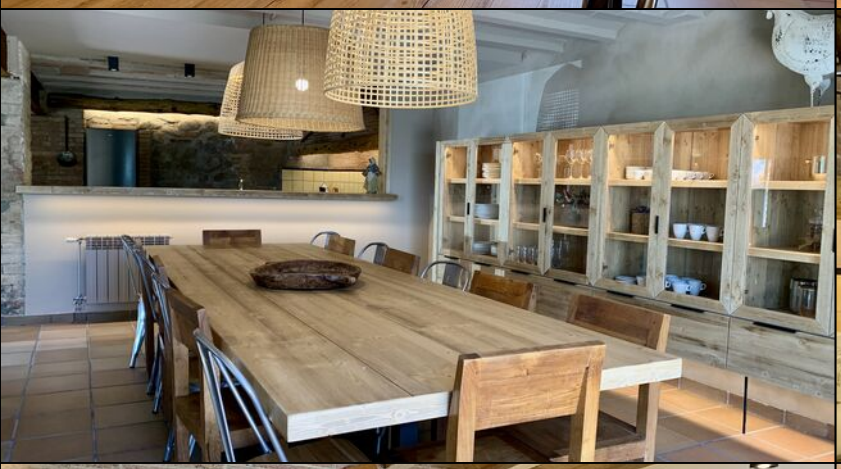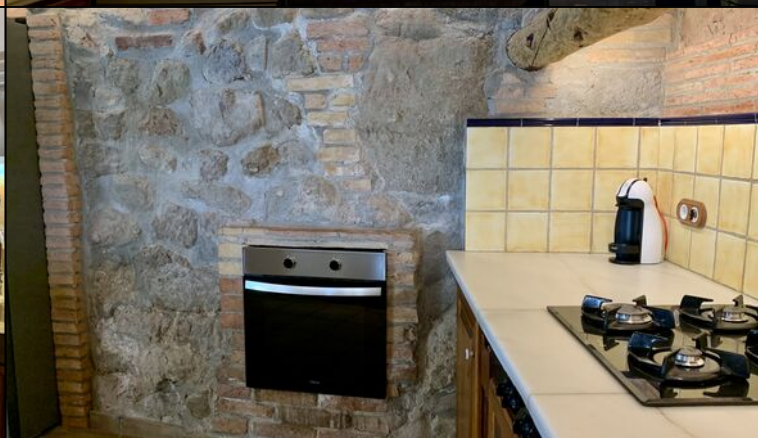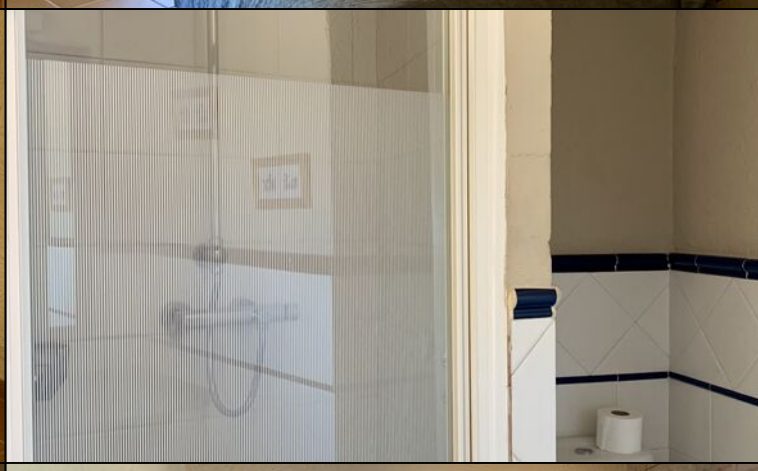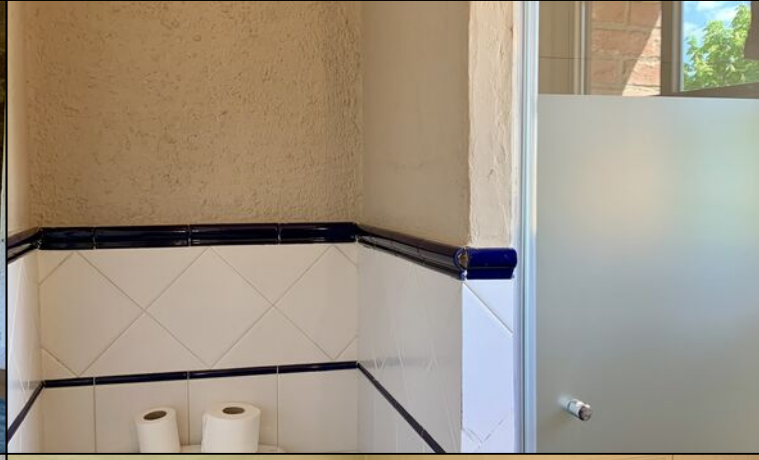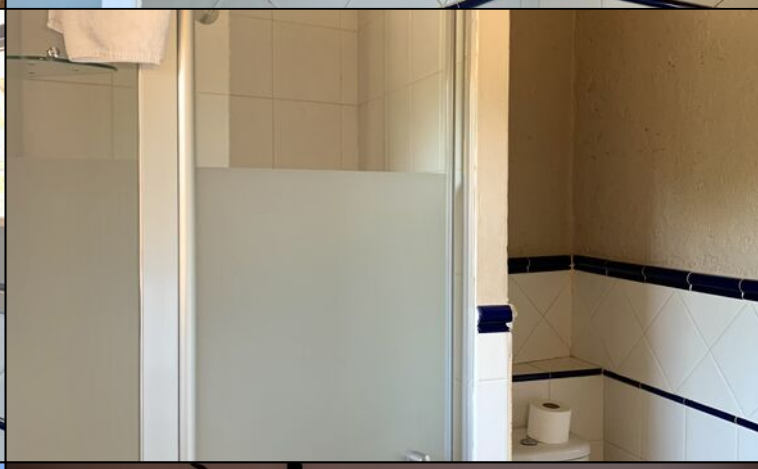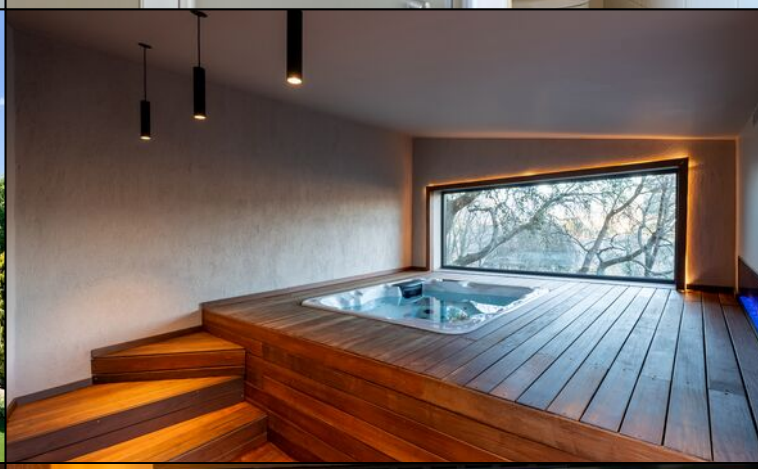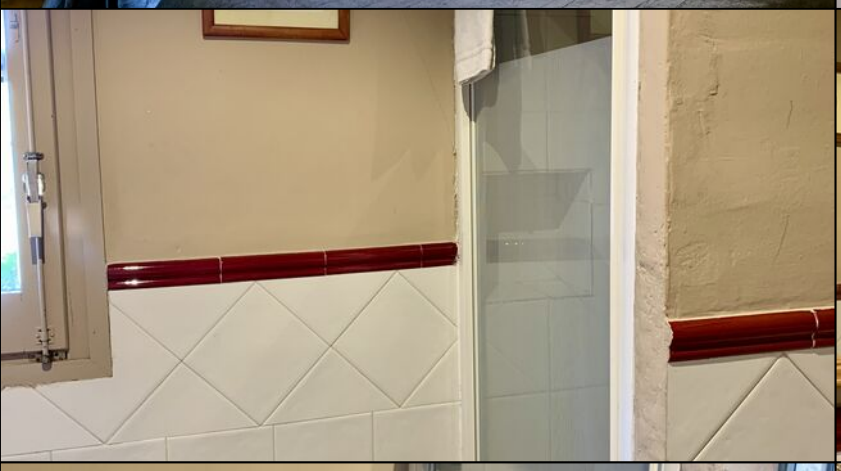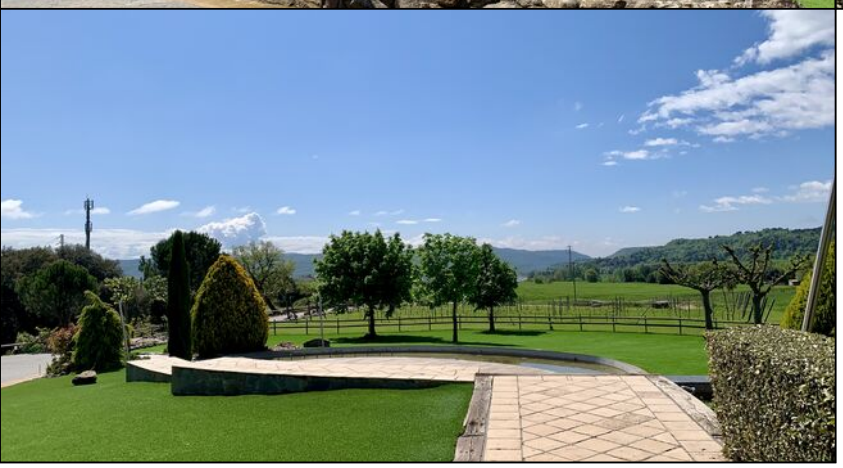
- Longitud: 14
- Anchura: 7