Berguedà

El alojamiento

Husnummer 10026

15 Personas

7 Posibles camas supletorias

7 Dormitórios totalmente

6 Dormitórios dobles

1 Habitaciones para 3 personas

Berguedà (m2)

9 Camas individuales

3 Camas dobles

8 Baños

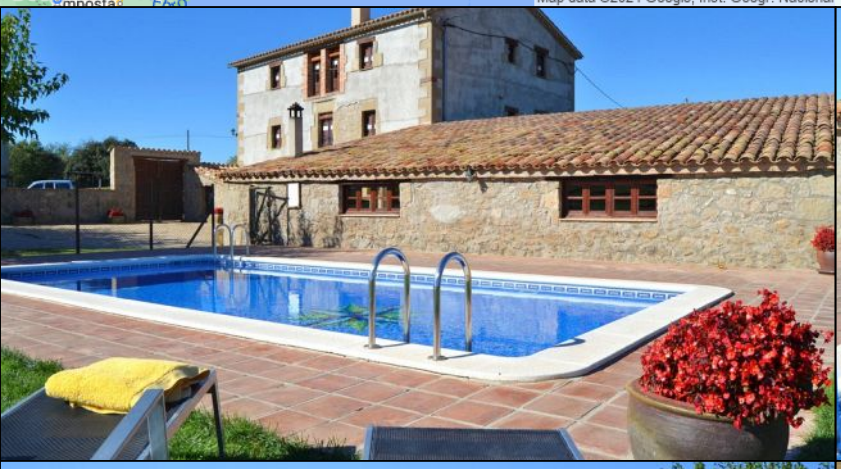

Ferieboligen (250m2) es la típica casa Catalana con grandes dimensiones y una capacidad para 15 personas. Con un entretenido jardín bien cuidado, una gran zona de piscina, el interior con una gran calidad y una **perfecta localización**, esta propiedad crea una sólida base para unas fantásticas vacaciones.

Esta casa es la ultima casa en un **pueblo acogedor**, eso significa que no necesitas coger el coche si quieres ir a comprar alguna cosa. En el pueblo, encontraréis un **pequeño supermercado**, **bares** con acceso a internet y un restaurante. También hay **mercado semanal**. Por el otro lado de la casa, hay campos de cereales con bonitas colinas de fondo.

Si quieres disfrutar de otros pueblos, la localización es muy buena: esta situada a tan solo 52km de distancia de Vic, que es un autentico y encantador pueblo. Este es el pueblo que hay más grande y bonito, próximo a la casa.

En toda la casa, la decoración es **bonita y rústica**. Eso se caracteriza por un autentico estilo Catalan que es también moderno. Todas las habitaciones de la Ferieboligen tienen techos altos, con el suporte de las clásicas bigas de madera. Hay un total de **7 habitaciones** de las cuales 6 son habitaciones dobles y 1 triple. Todas estas habitaciones tienen **baño privado dentro**, y por lo tanto asegura una gran privacidad.

Después de pasar la bonita puerta hacia el patio, te encontrarás con una **bonita entrada**. En la planta baja hay una sala de juegos con **ping-pong** donde especialmente los niños puedan disfrutar. Desde aquí, puedes acceder a la primera planta, donde encontrarás un **gran y espacioso comedor** con un salón, chimenea, TV y una gran y rústica mesa donde comer. La **cocina** está conectada con esta habitación, donde encontrarás una gran variedad de utensilios de cocina - incluido microondas, lavavajillas, horno y una maquina de café. En este piso, hay además **dos habitaciones dobles y una triple**. El segundo piso hay una área de descanso con sofás y 4 habitaciones dobles más.

La zona de la piscina esta situada al lado del campo. La piscina la cual mide **45m2** esta equipada con **tumbonas** y una **terraza cubierta** al lado, la cual provoca un lugar perfecto para relajarse al aire libre. También hay un ducha. Un fantástico equipamento son los **lavabos** que estan localitzados en la zona de la piscina. La terraza cubierta puede ser utilizada para disfrutar de las comidas caseras al exterior durante los largos y calurosos atardeceres de verano. Al lado de la casa, hay una canasta de básquet, columpios y una portería de futbol.

Ferieboligen también tiene una sala polivalente de 100m2 con barbacoa que puede ser utilizada para celebraciones como bodas o para grandes aniversarios. Así los clientes pueden estar en otra sala próxima a la casa. Pregunta para más información.

También hay Internet **Wi-Fi** a la casa.

Instalaciones:

• Grande y espaciosa casa con habitaciones para 15 personas

• 7 habitaciones - todas con baño privado en la habitación

• 6 habitaciones dobles y 1 triple

• 8 baños en total

• Zona de la piscina con lavabos y terraza cubiera

- Piscina de 45m2
- Gran comedor con sofá y TV
- Cocina totalmente equipada

Quieres combinar tu estancia con algunas noches en Barcelona?

La mayoría de las casas són situadas a solo 1-1½ hora en coche hasta Barcelona. Muchos de los clientes visitan la ciudad durante su estancia a Cataluña. Cada año más, no obstante, escogen hacer una combinación de su estancia, donde puedes alojarte a Barcelona algunos días antes o después de tu estancia a una casa de vacaciones.

No obstante, nosotros tenemos una selección de alquiler de temporada a Barcelona. Por tanto, podemos ayudarte a hacer la mejor posible combinación.

Facilidades en la casa y en la zona

- Jardín privado: Ja
- Terraza (Privado): Ja
- Balcón: Ja
- Barbacoa: Ja
- Piscina al aire libre: Ja
- Piscina vallada: Ja
- lavavajillas: Ja
- Lavadora: Ja
- Estufa: Ja
- Micro-onde: Ja
- Nevera: Ja
- Nevera extra: Ja
- Congelador: Ja
- Cafetera: Ja
- Máquina nespresso: Ja
- Esprimidor de zumo: Ja
- Tostadora de pan: Ja
- Silla de bebé: Ja
- Cuna: Ja
- Televisión (Cadenas normales): Ja
- WIFI-Internet: Ja
- Ping-pong: Ja
- Campo de Fútbol: Ja
- Cesta de basquet: Ja
- Columpios en el parque infantil: Ja
- Ventiladores - TODOS DORMITÓRIOS: Ja
- Pueblo pequeño a pie: Ja
- PADEL Privado (con exclusividad): Ja
- PADEL al alojamiento (compartido/privado): Ja

Incluido en el précio

- Toallas para el baño: Ja
- Ropa de cama: Ja
- Elektricitet: Ja
- Agua: Ja
- La limpieza final: Ja
- IVA e impuestos españoles: Ja

Distancias

- Distancia al pueblo más cercano: 2
- Distáncia a Barcelona: 90
- Distáncia a Girona: 140
- Distáncia a Vic: 50
- Distáncia a Berga: 15
- Distáncia a Andorra la Vella: 100
- Distáncia al Aeropuerto de Barcelona: 105
- Distáncia al Aeropuerto de Girona: 110

Piscina (al aire libre)

- Largo: 9
- Anchura: 4.5
- Escalera: Ja
- Vallada: Ja
- Calentada: Nej

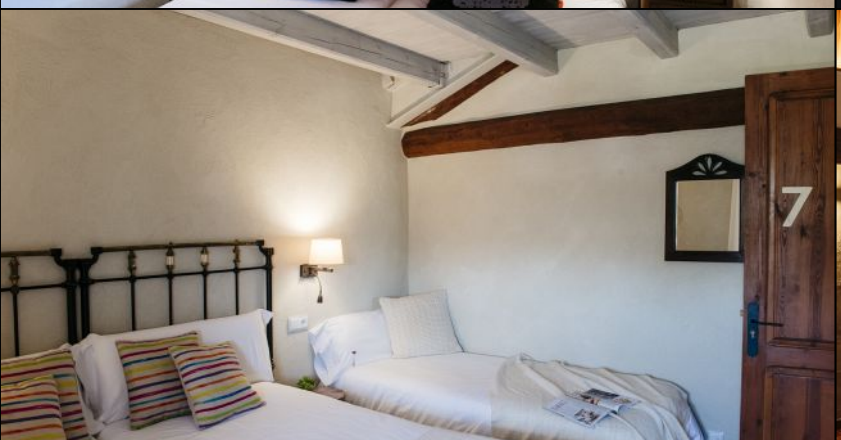
7