Solsona

El alojamiento

Husnummer 10127

13 Personas

1 Posibles camas supletorias

5 Dormitórios totalmente

2 Dormitórios dobles

3 Habitaciones para 3 personas

300 (m2)

5 Camas individuales

3 Camas dobles

5 Baños

Ferieboligen - Hospédese en la cima de una colina en una lujosa casa de vacaciones con vista de 365 grados y sin vecinos a la vista

Ferieboligen es ideal, si estás **buscando un lugar donde desestresarte**, simplemente disfrutando de las vistas en todas direcciones, y beneficiándote del altísimo nivel, Yo diría **sensación de lujo**, la casa proporciona, desde el diseño general y la limpieza, hasta detalles como la vinoteca con vinos locales para comprar, el Nespresso y la solución con césped en el techo para mantener la temperatura. hacia abajo, cuando el sol brilla en el techo oscuro y al mismo tiempo contribuye a la sensación natural que también proporciona la casa.

Aunque estés tentado a pasar todo el tiempo **relajándote en la piscina**, donde también hay un acogedor bar, barbacoa y mesa para comer junto a la piscina, Ferieboligen también te ofrece ejercicio y actividades. . La casa tiene muchas instalaciones como futbolín, tenis de mesa y muchos juguetes y cosas para los niños, también es un lugar diseñado para que a los niños les encante. No al menos la sala de actividades con luces de discoteca. Los alrededores también son el punto de partida ideal para dar un agradable paseo o correr por la mañana.

El interior:

En la planta baja hay una bonita habitación doble con cama de matrimonio, que tiene acceso directo al jardín y un bonito baño en suite. También hay un aseo, un **salón con una mini tienda**, donde se puede comprar cerveza, café y deliciosos productos locales. Al subir las escaleras hasta el primer piso, entrará en la cocina muy moderna con encimeras de corian blanco, nevera grande, congelador, horno, microondas, hervidor de agua – en pocas palabras: todo lo que necesita una cocina. Desde la cocina hay incluso una salida a un pequeño balcón donde se puede disfrutar de su café de la mañana con la impresionante vista de la naturaleza catalana.

Ferieboligen tiene una sala grande y agradable, con enormes ventanales que hacen que la sala sea luminosa y espaciosa, y aquí se pueden disfrutar las comidas en la mesa del comedor. En la luminosa sala de estar, que se puede refrescar con el aire acondicionado, hay una acogedora zona de sofás donde podrá relajarse y, por ejemplo, jugar por las noches. **El salón tiene salida a una gran terraza**, que entre otras cosas cuenta con una larga mesa de comedor, un columpio y unas vistas increíbles.

El segundo piso está decorado con varios hermosos dormitorios diferentes con baños en suite. El dueño de la casa es diseñador jefe de una de las principales marcas de moda españolas y tiene buen ojo para la decoración y la luz, que se refleja en toda la casa. En la 2ª planta hay 3 habitaciones. 2 de ellas son habitaciones de 3 plazas y 1 de ellas es una habitación doble con cama de matrimonio y con posibilidad de cama supletoria individual. Uno de los 3 baños del piso tiene bañera exclusiva con patas plateadas.

Finalmente, todos disfrutarán de la gran sala de actividades con **mesa de ping-pong, futbolín y luces de discoteca**. También hay algunos juegos de mesa y **mapas de más excelentes rutas de senderismo** por la zona.

El exterior:

El centro natural de sus vacaciones es la **zona combinada de terraza y piscina,** situada para beneficiarse de la espléndida vista. Aquí encontrarás la piscina vallada con escaleras romanas, la zona infantil baja y la exclusiva zona chill-out cubierta de gran tamaño. La **zona chill-out cubierta** contiene una larga mesa de comedor y una moderna cocina al aire libre.

Desde la terraza se puede disfrutar de las impresionantes vistas a las verdes colinas catalanas.

Las comidas al aire libre se pueden disfrutar en la larga mesa de comedor en la gran terraza. Las comidas caseras solo se pueden recomendar, ya que la moderna cocina interior blanca también se complementa con una lujosa cocina cubierta al aire libre. **Además, Ferieboligen es muy familiar.** En la casa de vacaciones hay un pequeño parque infantil con tobogán y columpios y puedes vigilar a los niños cuando nadan y juegan en la zona de la piscina vallada. .

Para los más activos del grupo, hay **porterías de fútbol, red de volley** e incluso un completo **campo de petanca** frente al parking.

La ubicación y excursiones:

La ubicación es bastante remota, pero incluso tú tendrás que conducir los últimos 2 km. en un camino de grava, no es realmente un problema, ya que el camino es de muy alto nivel y fácil de conducir sin curvas difíciles. Y cuando llegue a la carretera principal, el **hermoso pueblo de Solsona** con un antiguo centro de la ciudad con cafeterías, restaurantes y tiendas está a unos 2**0 minutos.**

Incluso Barcelona está a menos de 2 horas en coche, por lo que puedes hacer fácilmente una excursión de un día para explorar esta fantástica ciudad. Otro buen día podría ser combinar una visita a un viñedo (quizás con un tour si eliges uno de los más grandes) con playa y comida o cena en Sitges, que es un fantástico pueblo marinero con una playa muy bonita. **Sitges está a 90 minutos** de la casa.

¡Ven a alojarte en Ferieboligen, no te arrepentirás!

Ferieboligen es para el turista exigente que quiere lo mejor de lo mejor. La casa de lujo es muy moderna y recién renovada con hermosos paisajes, deliciosas habitaciones luminosas, hermosas terrazas, una moderna cocina abierta y una deliciosa área de descanso con piscina, cocina al aire libre y terraza.

Lista de instalaciones:

- Cinco habitaciones bellamente decoradas
- Cinco baños en suite - 4 con duchas y uno con una hermosa bañera
- Cocina moderna totalmente equipada (nevera, congelador, vitrocerámica, horno, microondas, lavavajillas y mucho más)
- Sala de actividades con tenis de mesa, futbolín, juegos de mesa, luz de discoteca y más
- Amplia sala común con acceso a la gran terraza del primer piso
- Televisión e internet WIFI
- Cocina exterior con barbacoa junto a la piscina
- Gran terraza cubierta junto a la piscina
- Piscina de 9 x 5 metros con borde bajo y valla para que sea lo más amigable posible para los niños
- Campo de petanca
- Red de voleibol y espacio para jugar al fútbol
- Ubicación remota y extraordinariamente tranquila y aún con la gran ciudad de Solsona a solo 25 minutos

¿Son más de 13 personas? – ¡Aún puedes venir!

Si te has enamorado de Ferieboligen pero lo eres para mucha gente, ¡no te preocupes! – De hecho, puede reservar un edificio adicional con 3 dormitorios adicionales para 8 personas. A esto le llamamos: **El Oreña**:

https://casasruralesencataluna.es/solsona/el-orea

Si reserva para 13 personas o menos, esta parte estará cerrada, por lo que nunca compartirá la propiedad con otro grupo.

Facilidades en la casa y en la zona

- Jardín privado: Ja
- Terraza (Privado): Ja
- Zona exterior "Chill-out" (sofás): Ja
- Balcón: Ja
- Barbacoa: Ja
- Piscina al aire libre: Ja
- Piscina vallada: Ja
- Dormit.+Baño en Planta Baja: Ja
- lavavajillas: Ja
- Lavadora: Ja
- Estufa: Ja
- Micro-onde: Ja
- Nevera: Ja
- Nevera extra: Ja
- Congelador: Ja
- Cafetera: Ja
- Tostadora de pan: Ja
- Silla de bebé: Ja
- Cuna: Ja
- Televisión (Cadenas normales): Ja
- WIFI-Internet: Ja
- Ping-pong: Ja
- Futbolin: Ja
- Pista de Petanca: Ja
- Columpios en el parque infantil: Ja
- PADEL al alojamiento (compartido/privado): Nej

Incluido en el précio

- Toallas para el baño: Ja
- Ropa de cama: Ja
- Elektricitet: Ja
- Agua: Ja
- La limpieza final: Ja
- IVA e impuestos españoles: Ja

Distancias

- Supermercado más cerca: 18
- Restaurante más cerca: 18
- Distáncia a la panaderia más próxima: 18
- Parada de autobús (a ciudad principal): 18
- Estación de tren de RENFE o FGC más cercana : 56
- Estación de tren de AVE más cercana : 120
- Distáncia a la playa más cercana: 120
- Distancia al pueblo más cercano: 18
- Distáncia a Barcelona: 120
- Distáncia a Girona: 176
- Distáncia a Tarragona: 115
- Distáncia a Vilafranca del Penedés: 89
- Distáncia a Vic: 108
- Distáncia a Solsona: 18
- Distáncia a Andorra la Vella: 101
- Distáncia a la frontera francés: 95
- Distáncia al Aeropuerto de Barcelona: 117
- Distáncia al Aeropuerto de Girona: 165
- Distáncia al Aeropuerto de Reus: 108

Piscina (al aire libre)
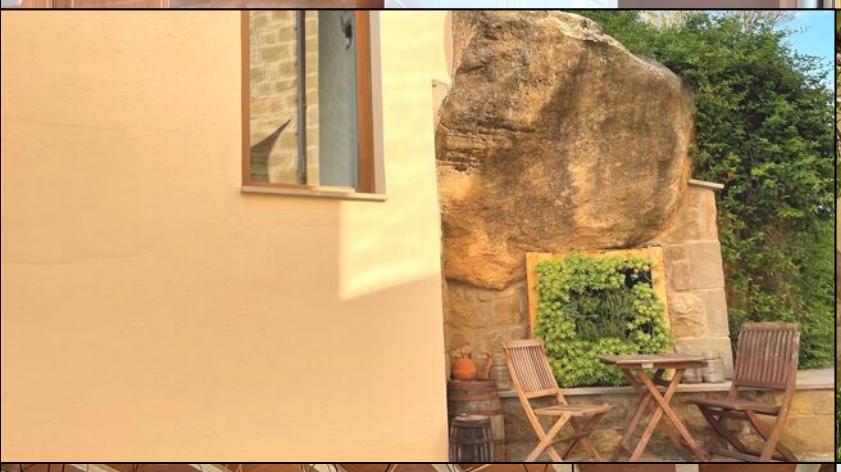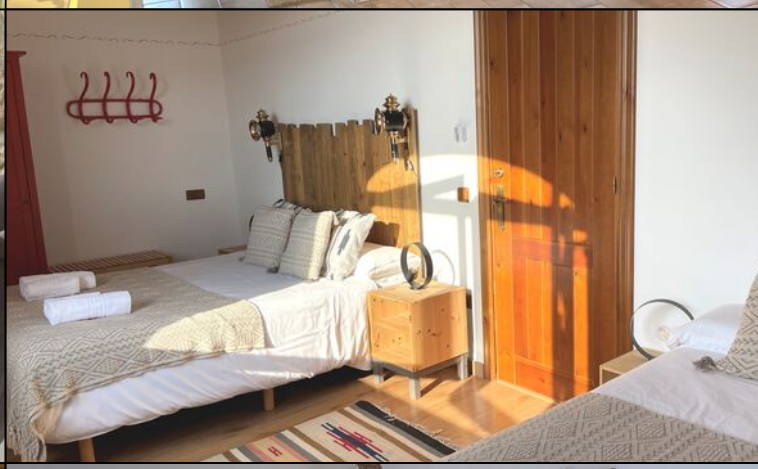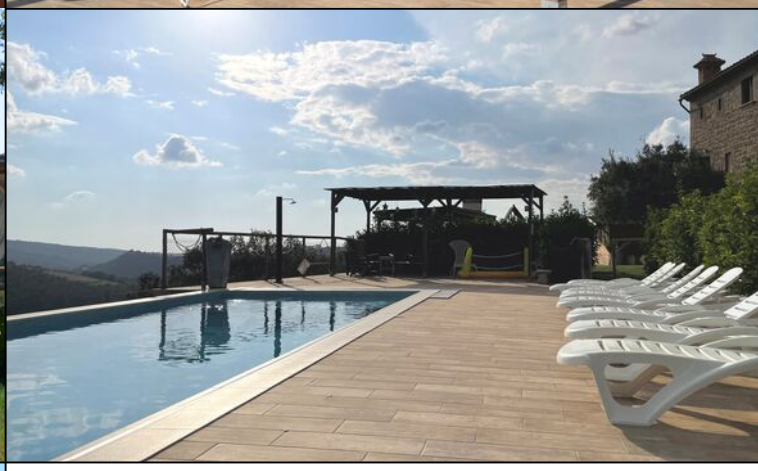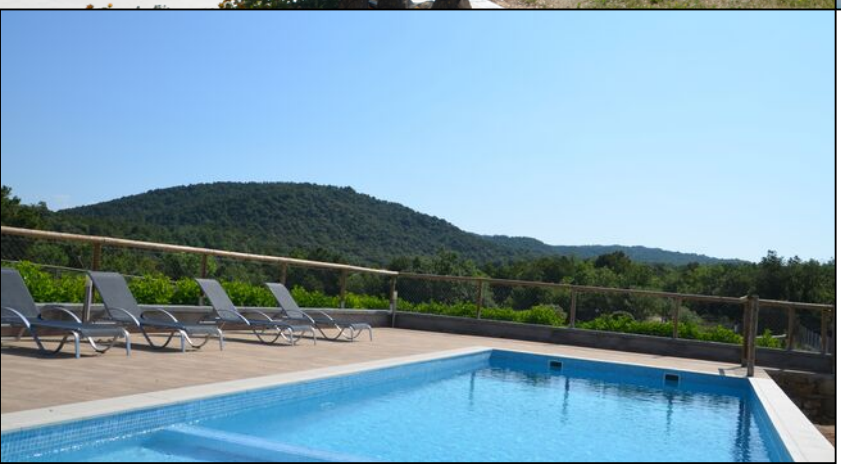
- Largo: 10
- Anchura: 4
- Profundidad mínima: 50
- Profundidad máxima: 180
- Pasos romanos: Ja